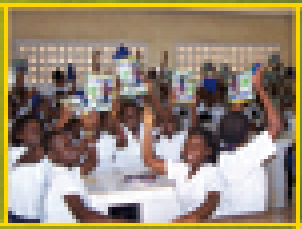

Jouer pour la Vie

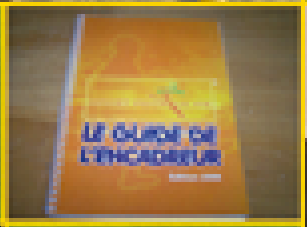

SPORT POUR LA VIE®

ABENGOUROU
ABIDJAN
Abobo • Adjamé • Marcory • Koumassi
Treichville • Port-Bouët • Yopougon
SAN PEDRO

CONTEXTE

Selon l'Enquête sur les Indicateurs du Sida (EIS 2005), 4,7% des Ivoiriens sont infectés par le VIH. Et plus de 85% de ces personnes l'ont été lors de rapports sexuels à risques.

Les Ivoiriens ont des rapports sexuels précoces et une faible perception du risque d'infection au VIH. En effet, trois femmes sur quatre et un homme sur deux affirment avoir eu leurs premiers rapports sexuels avant l'âge de 18 ans. Seulement 39% de filles et 52% de garçons interrogés, affirment avoir utilisé un préservatif lors de leur dernier rapport sexuel à risques (EIS 2005).

Les jeunes sont donc la cible prioritaire des différents programmes de prévention en matière de VIH/sida. Il est nécessaire de les informer très tôt sur les comportements à risques en matière de VIH/sida et d'améliorer leurs attitudes en faveur des comportements sains.

Un des moyens les plus sûrs pour toucher les jeunes et de capter leur attention est de leur parler à travers ce qu'ils aiment le plus, c'est-à-dire le sport.

En Côte d'Ivoire, le sport est le loisir préféré des jeunes. Les Ivoiriens dans leur majorité et les jeunes en particulier, sont des amateurs de football. Plus de 500 centres de formation de football dont 250 affiliés à la FIF (Fédération Ivoirienne de Football) ont été répertoriés en Côte d'Ivoire en 2005.

Le pouvoir de mobilisation et de communication à travers le football en Côte d'Ivoire s'est accru avec la première qualification de l'Equipe Nationale de Football « Les Eléphants » pour la Coupe du Monde 2006.

C'est pourquoi, le Centre des Programmes de Communication de Johns Hopkins a lancé l'initiative du Programme Sport Pour la Vie afin de profiter de l'enthousiasme généré par le football pour sensibiliser les jeunes et les impliquer dans les activités de sensibilisation de leur communauté en matière de VIH/sida .

QUI SOMMES-NOUS ?

Sport Pour la Vie (SPV) est un programme de Communication pour le Changement de Comportement caractérisé par un ensemble d'activités interactives visant à encourager les jeunes à explorer les questions relatives au VIH/sida et à acquérir les aptitudes nécessaires leur permettant de mener une vie saine et de gérer le risque que représente l'infection à VIH. Sport Pour la Vie est une initiative du Centre des Programmes de Communication de Johns Hopkins (JHBSPH/CCP) basé à Baltimore, aux Etats-Unis.

Le Programme SPV a été lancé en Côte d'Ivoire en août 2006 par le Bureau Pays de JHBSPH/CCP avec l'appui financier du PEPFAR (Plan d'Urgence Américain de lutte contre le VIH/sida) et de l'USAID. SPV développe l'endurance chez les jeunes, en leur apportant les outils nécessaires pour l'adoption et la préservation de modes de vie sains. Les jeux et les activités participatifs de SPV créent des « moments propices à l'encadrement » qui inspirent le discours et la découverte chez les participants.

Ces échanges encouragent le dialogue franc entre garçons et filles sur des questions de santé et permettent aux encadreurs de SPV d'assurer un enseignement attrayant et efficace à partir du jeu.

NOS STRATEGIES

Sport Pour la Vie fonctionne sur la base de cinq piliers programmatiques :

- La Formation des encadreurs
- La Formation des capitaines (jeunes pairs éducateurs)
- La Mobilisation communautaire à travers des activités de sensibilisation conduites à l'école et dans les quartiers par les capitaines et les encadreurs
- La Sensibilisation de masse/les événementiels par des activités médiatiques, sportives ou culturelles (tournois sportifs, manifestations culturelles)
- Le Plaidoyer et la recherche de partenariats et de financements.

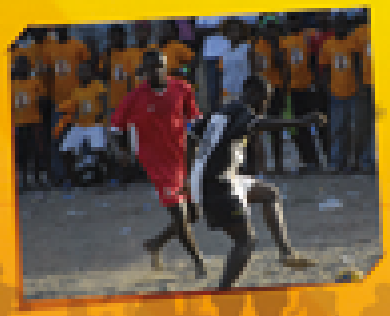

Les Objectifs de SPV :

- Améliorer les connaissances, attitudes et comportements des jeunes en faveur de la prévention du VIH
- Accroître la communication sur le VIH/sida
- Briser les stéréotypes et la stigmatisation associés au VIH/sida
- Amener les jeunes à prendre des décisions éclairées liées au VIH/sida
- Eduquer les jeunes concernant les techniques de prévention du VIH/sida, notamment l'abstinence et la fidélité
- Impliquer les jeunes dans les activités de sensibilisation de leur communauté sur le VIH/sida
- Offrir un environnement permettant une interaction importante et une forte implication des participants
- Impliquer les entreprises privées dans la lutte contre le VIH/sida en leur offrant une opportunité pour promouvoir et améliorer leur image en se positionnant comme entreprise citoyenne.

activités de sensibilisation conduites dans les quartiers par les capitaines.

Le public ciblé :

- Les jeunes filles et jeunes garçons de 10 ans et plus
- Les enseignants, encadreurs et éducateurs de jeunes, des leaders de jeunes...
- Les organisations privées, publiques et ONG s'occupant du bien-être des jeunes.

NOS RESULTATS

- Le programme est présent dans huit (8) communes de la Côte d'Ivoire : Adjamé, Port-Bouët, Yopougon, Treichville, Koumassi, Abobo, Abengourou et San-Pedro

- 246 encadreurs ont été formés à ce jour, dont un peu plus de 200 sont en activité et encadrent les équipes de jeunes sur le terrain, dans près d'une centaine de sites à Abidjan (63), Abengourou (12) et San-Pedro (11)

- 1581 capitaines formés sur 48 sites à Abidjan en 2007-2008

- 1200 capitaines en formation à Abidjan, Abengourou et San-Pedro en 2008-2009

- Plus de 10 000 personnes sensibilisées au dépistage volontaire du VIH et plus de 1500 personnes dépistées du VIH

- Plus de 20 000 jeunes et adultes sensibilisés sur le VIH/sida

- Plus de 36 000 personnes exposées aux messages de prévention sur le VIH lors des rencontres sportives

- Engagement du footballeur international TOURÉ Yaya Grégnéry du FC Barcelone et de Alain GOUAMÉNÉ (Direction Technique de la Fédération Ivoirienne de Football) respectivement comme Ambassadeur et Champion du programme SPV

- Sport Pour la Vie a obtenu l'Award 2008 du meilleur programme en matière de stratégie multi media de lutte contre le VIH/sida en Afrique. Le Prix, le premier du genre remporté par un programme francophone, vient récompenser les efforts du programme qui a été lancé en Août 2006 à Abidjan grâce au soutien financier du PEPFAR.

NOS OUTILS

Le Guide des encadreurs est l'outil de formation utilisé dans le cadre de la formation des encadreurs et des capitaines. Il contient des jeux interactifs et des jeux sportifs qui permettent de faire des analogies entre les situations de jeu sur le terrain et les situations de la vie de tous les jours des jeunes.

Le Guide du Capitaine est un guide de référence permettant aux capitaines de conduire leurs activités de Sport Pour La Vie dans leurs communautés.

Le Guide des Parents est un livret d'informations sur le programme SPV destiné aux parents pour faciliter la communication avec leurs enfants sur les sujets sensibles comme la sexualité et le VIH/sida.

Le Magazine « Extra Time » est un support d'éducation réalisé sous forme de magazine de sport qui vient en appui aux autres outils de travail SPV. Il sert de cahier d'exercices pour les capitaines.

La Plaquette de plaidoyer est destinée à la recherche de partenariats et de financements. C'est un support qui est conçu pour le plaidoyer en direction des entreprises privées et publiques. Elle contient un dépliant appelé « Jouer pour gagner » qui présente le programme aux différents partenaires et aux leaders communautaires.

Les Affiches : elles mettent en avant l'Ambassadeur du Programme TOURÉ Yaya Grégnéry, Footballeur International et le champion du Programme, Alain GOUAMÉNÉ, qui sont utilisés comme rôles modèles pour délivrer des messages de prévention en matière de VIH/sida en direction des jeunes et des jeunes adultes.

L'OISSU :

L'Office Ivoirien des Sports Scolaires et Universitaires, établissement public du Ministère de la Jeunesse des Sports et des Loisirs. C'est la structure chargée du développement et de la gestion du sport en milieu scolaire et universitaire en Côte d'Ivoire.

Le RIP+ :

Le Réseau Ivoirien des Organisations de Personnes Vivant avec le VIH/sida. Le RIP+ et le programme SPV ont institué depuis 2007 le « Tournoi des leaders » qui se déroule chaque année, lors de la commémoration de la Journée Mondiale de Lutte contre le Sida. Cette activité combine tournoi de football et Conseil pour le Dépistage Volontaire.

La CECI :

La Coalition des Entreprises de Côte d'Ivoire contre le sida. C'est un regroupement d'entreprises et de structures représentatives du secteur privé en Côte d'Ivoire, engagées dans la lutte contre le VIH/sida.

La FIF :

La Fédération Ivoirienne de Football, est le principal partenaire du programme SPV dans la mise en œuvre du programme dans les centres de formation de football.

NOUS SOUTENIR...

Vous pouvez nous rejoindre dans la lutte contre le sida :

En rejoignant notre réseau de partenaires à travers :

- Un soutien financier
- Un soutien logistique.

ET NOUS VOUS OFFRONS :

- La possibilité de disposer des panneaux publicitaires, enseignes murales ou autres supports publicitaires pendant les compétitions qu'organise SPV
- La possibilité d'estampiller votre logo ou votre marque sur le matériel d'entraînement des encadreurs et des jeunes (ballons, maillots, sacs, etc.)
- La possibilité de participer aux tournois de football SPV pour réaliser des opérations de PLV, bénéficier de panneautique, habiller les équipes en maillots portant votre logo.

NOUS SOUTENIR

Comment nous rejoindre dans la lutte contre le VIH/sida ?

En devenant volontaire au Programme Sport Pour la Vie

L'engagement quotidien des volontaires (encadreurs) est le capital le plus précieux du programme.
Pour être volontaire, il faut avoir été proposé par sa structure. Une formation est ensuite dispensée à chaque volontaire pour devenir encadreur Sport Pour la Vie. L'atelier a pour but de partager avec le volontaire, les enjeux et les principes qui guident les actions du programme SPV.

En devenant une ONG partenaire

Les organisations locales et internationales qui interviennent sur le terrain, sont encouragées à expérimenter l'approche SPV. Il suffit de nous adresser un courrier et un projet. Le programme SPV et l'ONG définiront ensuite un cadre de collaboration qui situera les responsabilités de chacun lors du développement du programme par l'ONG.

En devenant donateur de Sport Pour la Vie :

Les dons en nature et les échanges marchandises sont les plus recherchés (panneautique, gadgets, espaces télé ou radio, stands d'informations).

SPORT POUR LA VIE®

NOUS CONTACTER...

Ousmane GBANE,
Coordonnateur du Programme
Sport pour la Vie,
Centre des Programmes de
Communication
de Johns Hopkins Bloomberg
School of Public Health
Côte d'Ivoire.

Tél. : (225) 22 42 07 03
Cel : (225) 07 10 90 55
Fax : (225) 22 42 06 97
E-mail : ogbane2002@ yahoo.fr
www.sportpourlavie.ci

CCP 2009, Avec le soutien financier du PEPFAR/USAID

USAID
FROM THE AMERICAN PEOPLE

JOHNS HOPKINS
BLOOMBERG
SCHOOL of PUBLIC HEALTH
Center for Communication Programs