ЦЕЛЬ

В настоящее время лесные ресурсы России используются нерационально: под топор идут удаленные малонарушенные леса, а на пройденных рубками продуктивных участках освоенных лесов лесное хозяйство не ведется, что неэффективно экономически, невыгодно населению лесных поселков и наносит невосполнимый ущерб окружающей среде. Целью проекта является содействие интенсификации лесного хозяйства в освоенных лесах России с учетом передового отечественного и зарубежного опыта, современных подходов ведения устойчивого лесного хозяйства, в том числе с учетом подходов Киотского соглашения.

© Гармут Юнгиус / WWF-Canon

ЗАДАЧИ

1. Распространение информации среди профессионального сообщества лесного сектора и широкой общественности об актуальном состоянии российских лесов и возможностях интенсивного устойчивого лесопользования.
2. Выявление в пилотных регионах лесов, в которых в первую очередь необходима интенсификация лесного хозяйства, разработка соответствующих рекомендаций.
3. Обобщение, изучение и распространение в России передового регионального и международного опыта в сфере управления лесами и лесопользования.

МЕРОПРИЯТИЯ И РЕЗУЛЬТАТЫ

1. Создание специального Интернет-ресурса, публикующего информацию, в том числе картографическую, о состоянии российских лесов в пилотных регионах.
2. Сбор и широкое распространение международного и отечественного опыта в области интенсивного лесопользования, обеспечения его устойчивости, а также изучение возможностей внедрения этого опыта в условиях пилотных регионов.
3. Разработка инструмента онлайн-оценки депонирования углерода лесными экосистемами.
4. Широкое распространение и обсуждение полученных в ходе проекта материалов, (аналитических, картографических и др.) в профессиональном сообществе лесного сектора с вовлечением других заинтересованных сторон посредством публикаций и семинаров.

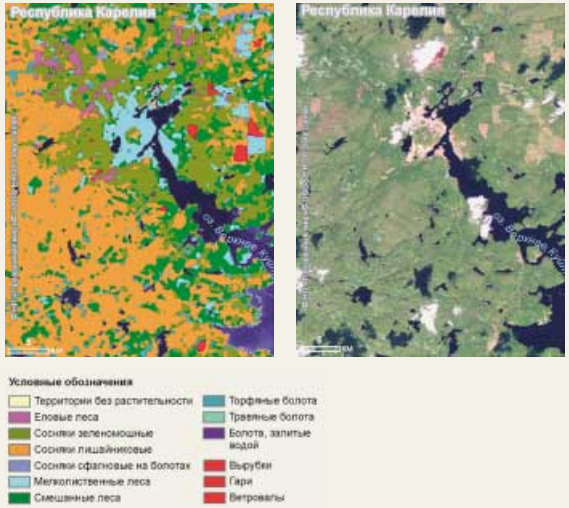

Фрагмент карты растительного покрова Республики Карелия, полученной на основе классификации космических снимков «Ландсат»

ДЛЯ КОГО РАБОТАЕТ ПРОЕКТ

Результаты проекта важны для органов управления лесами, научных и образовательных учреждений, ответственного лесного бизнеса, неправительственных природоохранных организаций.

Проект поможет широкой общественности получить больше актуальной информации о российских лесах и современных подходах ведения лесного хозяйства, будет содействовать вовлечению общественности в управление лесами.

РЕГИОНЫ РАБОТЫ ПРОЕКТА

В качестве пилотных регионов для реализации мероприятий проекта выбраны Северо-Запад Европейской части, юг Восточной Сибири и юг Дальнего Востока.

ПЕРИОД РЕАЛИЗАЦИИ

2010–2013 гг.

© Татьяна Яницкая / WWF России

ПАРТНЕРЫ ПРОЕКТА

Проект поддержан Агентством США по международному развитию (USAID) (*www.usaid.gov*) и реализуется НП «Прозрачный мир», Всемирным фондом дикой природы (WWF России), Институтом мировых ресурсов (США) и ИТЦ «СканЭкс».

В реализацию проекта вовлечены государственные органы власти федерального и регионального уровней, научно-исследовательские, образовательные и неправительственные организации, а также представители лесного бизнеса России и зарубежных стран.

КОНТАКТНАЯ ИНФОРМАЦИЯ

Для получения подробной информации обращайтесь к представителям российских партнерских организаций проекта:

- **Михаил Карпачевский,** координатор проекта от НП «Прозрачный мир»
  mlvovich@yandex.ru
  www.transparentworld.ru

- **Николай Шматков,** координатор проекта от WWF России
  Анна Белякова, ассистент координатора проекта
  Тел.: (495) 727-09-39
  Факс: (495) 727-09-38
  nshmatkov@wwf.ru
  abelyakova@wwf.ru
  www.wwf.ru

ПРИГЛАШАЕМ ВАС К СОТРУДНИЧЕСТВУ!

© Гармут Юнгиус / WWF-Canon

Фото на первой обложке: Владимир Филонов

Компьютерная верстка: Екатерина Козлова

Отпечатано в типографии: ООО «Линия-принт»

Тираж: 1000 экз.

Публикация подготовлена и издана при поддержке Агентства США по международному развитию (USAID). Ответственность за содержание материала несут WWF России, НП «Прозрачный мир», Институт мировых ресурсов и ИТЦ «СканЭкс». Мнения, изложенные в публикации, не обязательно совпадают с позицией USAID или Правительства США.

FSC www.fsc.org СМЕШАННЫЙ Бумага из ответственных источников FSC® C071230

WWF

Миссия WWF
Остановить деградацию естественной среды планеты для достижения гармонии человека и природы.

www.wwf.ru

Всемирный фонд дикой природы (WWF):
109240 Москва, а/я 3, ул. Николоямская, д. 19, стр. 3; тел: +7 (495) 727 09 39; факс: +7 (495) 727 09 38
russia@wwf.ru

МЕЖДУНАРОДНЫЙ ПРОЕКТ «ИНТЕНСИВНОЕ И УСТОЙЧИВОЕ ЛЕСОПОЛЬЗОВАНИЕ В РОССИИ»

USAID | РОССИЯ

Прозрачный мир
НЕКОММЕРЧЕСКОЕ ПАРТНЕРСТВО

WORLD RESOURCES INSTITUTE

СканЭкс
инженерно-технологический центр

WWF