Com intervalo de pelo menos 2 anos entre o nascimento de cada filho,
a mãe e as crianças ficam mais saudáveis

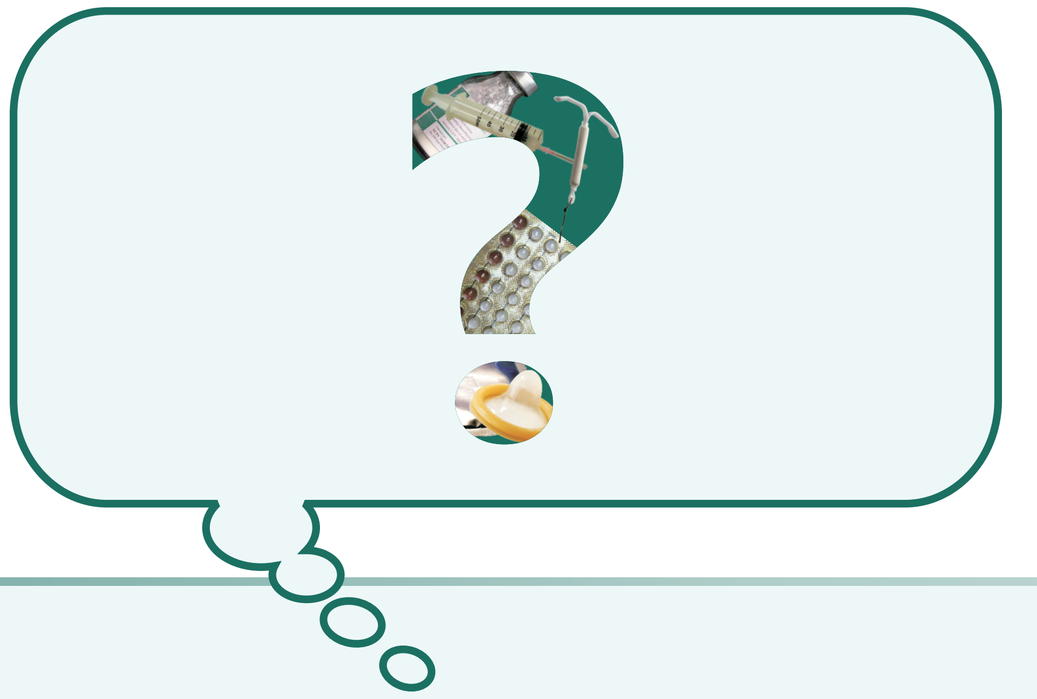

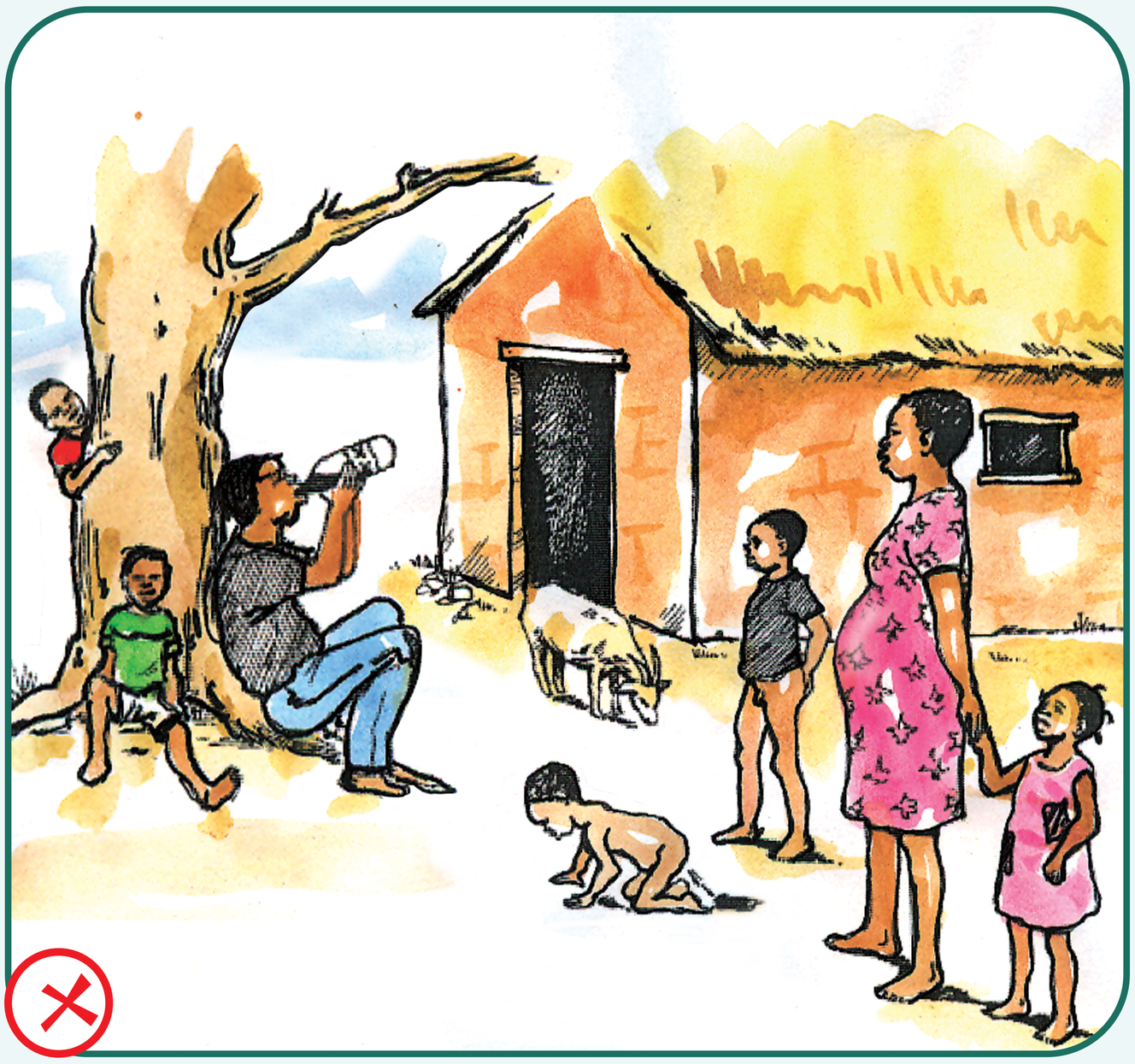

Família que não faz o Planeamento Familiar

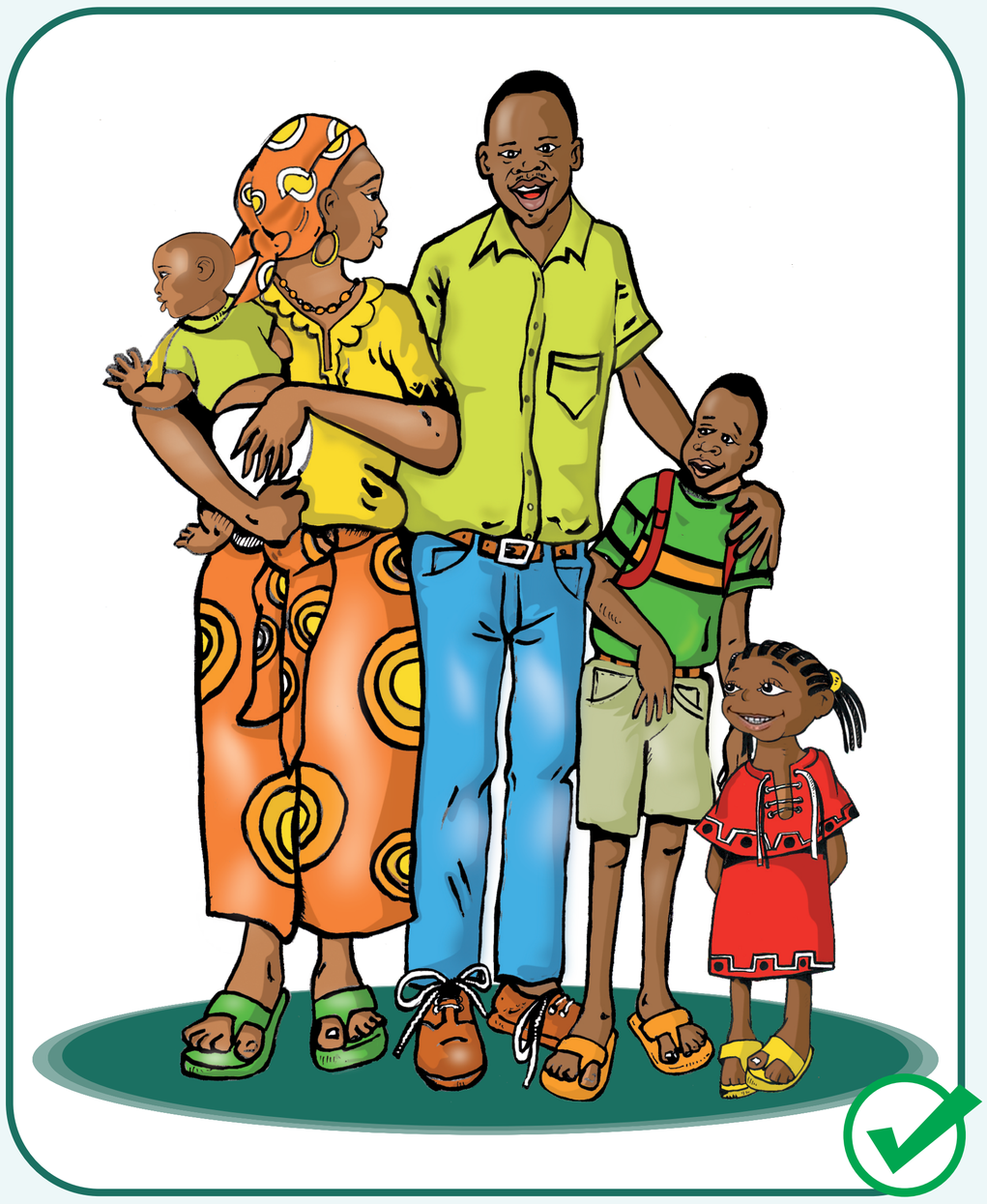

Família que faz o Planeamento Familiar

A família cuida melhor dos filhos, da sua alimentação, dos seus estudos e do seu desenvolvimento.

Faça o Planeamento Familiar

USAID DO POVO AMERICANO

SCIP