Província de NAMPULA

USAID DO POVO AMERICANO

SCIP

Fortalecimento das Comunidades através da Programação Integrada

Reunião de 30 de Maio 2013

Visita da sua Excia o Sr Secretário Provincial de Nampula

Pathfinder International

Contractos, Gestão, M&A
Capacitação Institucional nas áreas técnicas de Saúde
Envolvimento Comunitário

PSI

Comunicação para a mudança de comportamento
ATS na Comunidade
HIV/ ATC/PF

World Relief

Abordagem comunitária das áreas de HIV/ITS; OVC, Sobrevivência Infantil; Saúde Reprodutiva; Uso da agua potável e do saneamento do meio

CARE

Agua Potável e Saneamento; Abastecimento de agua a nível das US

Partilha e Complementaridade de competências em função dos níveis de actuação

CLUSA

Promoção das técnicas de conservação agrícolas - Clubes de Jovens Agricultores

Actividades são implementadas em 14 Distritos da provincia de Nampula

Província de NAMPULA

USAID DO POVO AMERICANO

SCIP

Resultados esperados SCIP 2009-2014

Famílias de Nampula mais saudáveis, mais fortes, menos vulneráveis a doenças, contribuindo para uma maior produtividade económica e envolvidas em actividades da sociedade civil

IR1: Disponibilidade e acesso a serviços e bens de saúde melhorados

IR2: Comportamentos preventivos positivos e procura dos serviços de saúde aumentados

IR3: Prestação de contas das comunidades e das estruturas prestadoras de serviços para as pessoas que servem

IR4: Estrutura social comunitária sustentabilizada através do reforço da interligação entre os diferentes actores comunitários de tal forma que estas redes desenham soluções locais aos problemas identificados

IR5: disponibilidade e uso de água potável aumentado

IR6: Latrinas aumentadas e práticas de higiene adoptadas

As 3 forças reforçando a sustentabilidade e a dinamica da intervenção suportada pelo SCIP

Modelo Socio-Ecologico para Saúde: a importância de actuar nos diferentes níveis

Adapted from Dahlgren & Whitehead

R3: Prestação de contas das comunidades e das estruturas prestadoras de serviços para as pessoas que servem

Estrategia de Implementação

- Retro-informação dos usuarios sobre a qualidade do serviço *(confidencialidade, atendimento, corrupção,...)*
- Retro-informação sobre a existencia de roturas de stock, as referencias "US – comunidade – US"
- Elaboração de MdE para construção e uso das casas de mãe espera, das bicicletas ambulancias
- Apresentação e discussão das tendencias dos principais indicadores de saude
- Balanço sobre a continuidade dos cuidados ("faltosos")
- Programação conjunta das brigadas moveis, campanhas

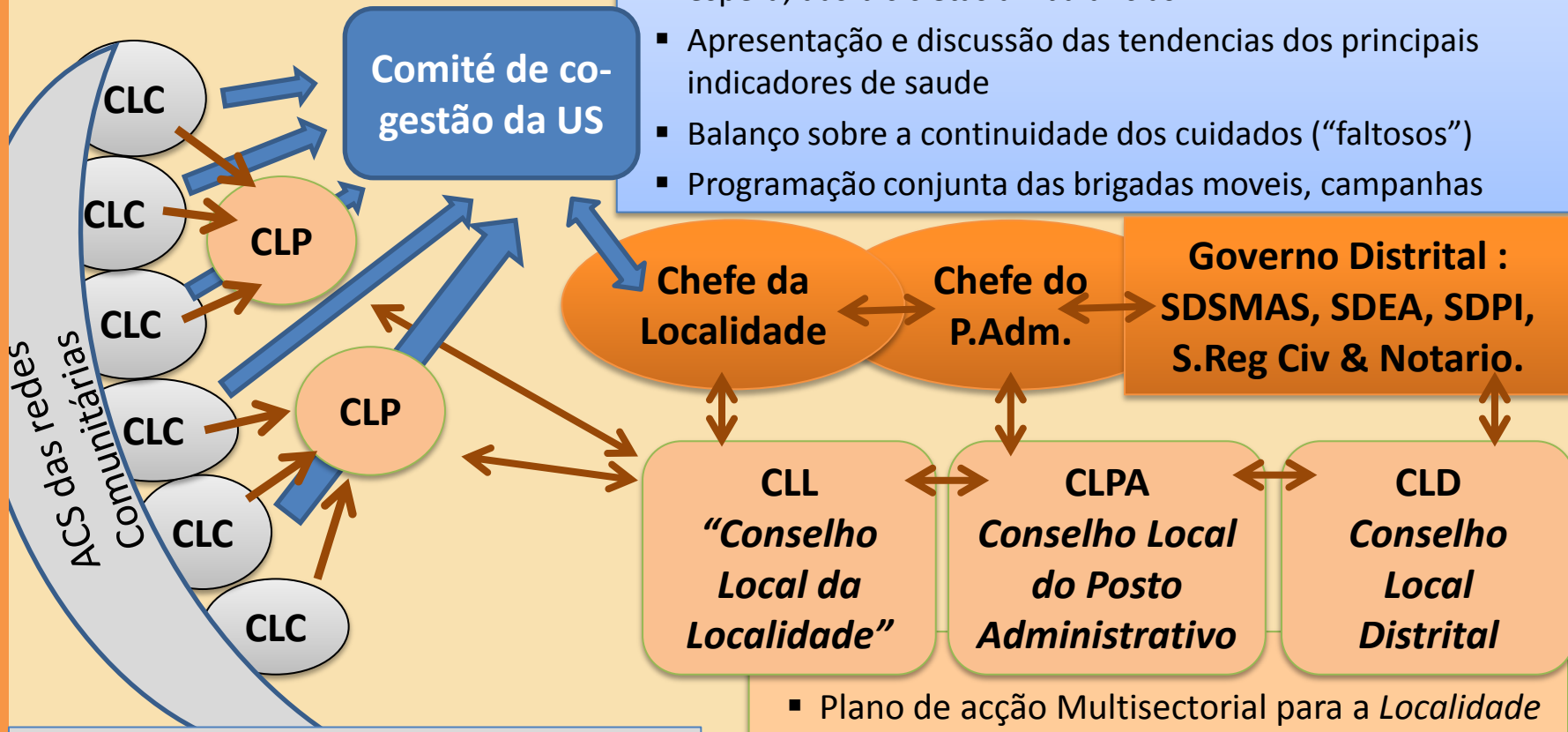

- Analisa Mensal de dados comunitarios
- Discussão visando resolver os problemas identificados
- Plano de acção comunitário

- Plano de acção Multisectorial para a *Localidade*
- Revisão e monitoramento
- Discussão visando resolver os problemas identificados
- Balanço ao nível superior

Apoiando a construção de parcerias nas proprias comunidades

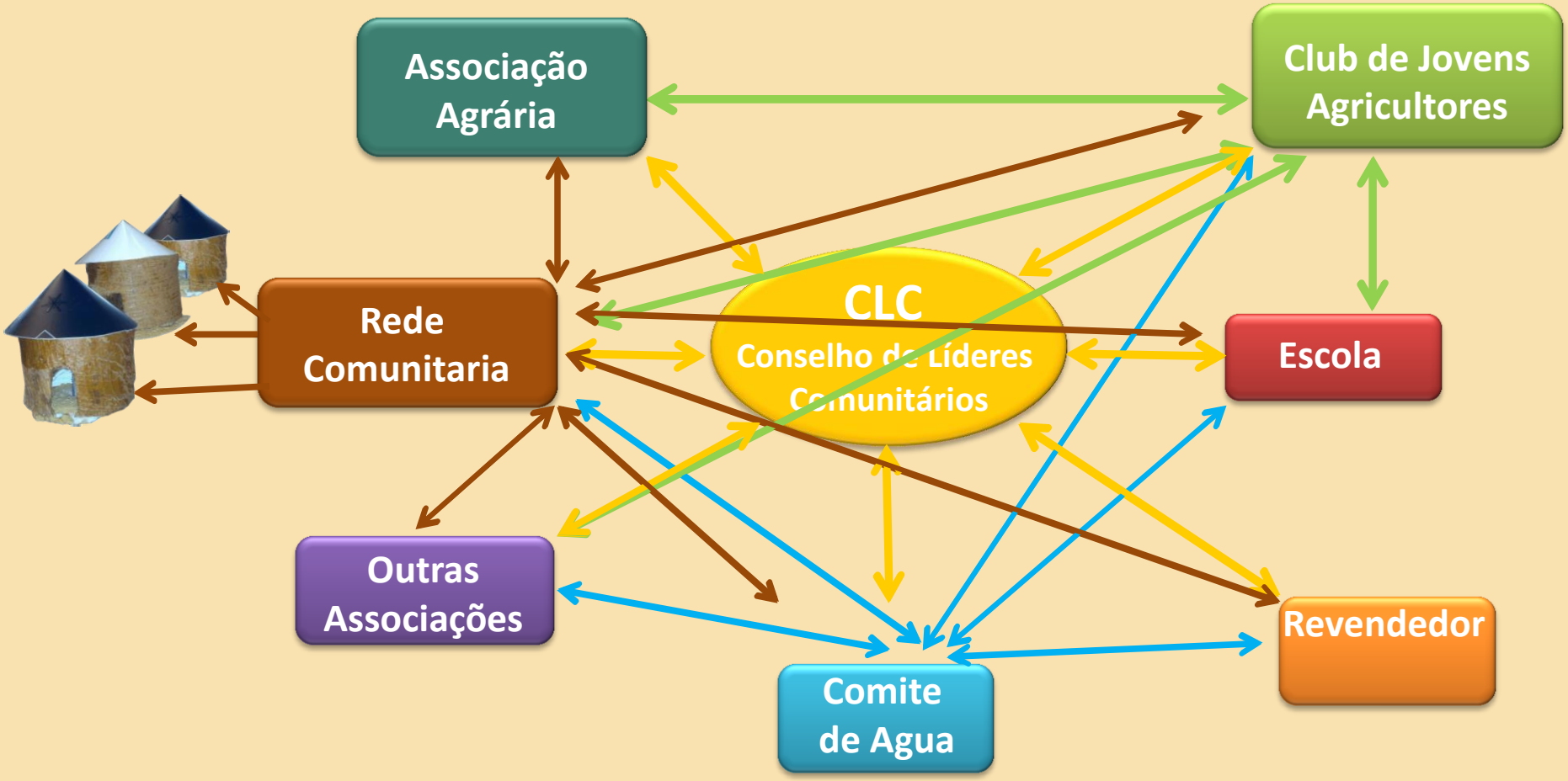

Estruturas Comunitarias que recebem assistência técnica através da intervenção do SCIP

Estruturas Comunitarias suportadas	Ano 2	Ano 3	Ano 4	Ano 4			
				T1		T2	
	Total	Total	Meta	Novos	Total	Novos	Total
CLC	142	652	**750**	27	679	33	**712**
CJA	521	698	**850**	37	735	39	**774**
Comité de Agua	109	217	**260**	9	226	10	**236**
Total	**772**	**1,567**	**1,860**	**73**	**1,640**	**82**	**1,722**

- **14000 Líderes Comunitários dos CLC treinados em assuntos de Saúde**
- **32000 voluntarias das redes comunitarias treinadas (sistema de formação continua)**
- **2250 Formadoras comunitarias treinadas para treinar as voluntarias**
- **700 Líderes Comunitarios treinados em facilitadores de debates de sensibilização em varios tópicos tal como estima e Violencia Baseada no Genero, SANTOLIC, Envolvimento do Homem em assuntos de SSR**

SCIP
Fortalecimento das Comunidades através da Programação Integrada

- Capacitação dos LCs em Assuntos de Saúde com demonstração do Uso do preservativo: Já foram envolvidos cerca de 14000 LCs dos CLCs;
- Capacitação dos LC como facilitadores de debates nas suas comunidades (VBG, envolvimento do homem em assunto de Saude Reprodutivos

280 Parteiras Tradicionais capacitadas em Sinais de Perigo da Mulher Grávida, Parto e do Recém – Nascido, Humanização do Parto para aumentar os partos a nível da US. **Nesta formação é ressaltada a importância da Higiene e Saneamento Individual e colectiva.**

<u>Outras actividades de Mobilização comunitarias:</u>

- **Suporte técnico a 14 Grupos Teatrais locais – 1 / distrito – através de MdE – 20 sessões por mês por GT**
- **MdE com 8 radio comunitárias visando a partilhar a experiencia das povoações na forma de ultrapassar os desafios identificados**
- **Apoio as feiras de saúde, ao 1° de Dezembro**
- **Brigadas moveis**

Integração das actividades de "ATS-C" – Aconselhamento em Saúde a nível comunitário nas outras actividades da intervenção do SCIP:

- Feiras de saúde nos mercados, nas escolas, nos locais de trabalho, …
- Oferecendo ATS-C nos eventos de formação dos LC, ACS, PT, APEs, …
- Visitas domiciliares reforçando a continuidade dos cuidados iniciados a nivel das US, envolvendo de forma mais compreensiva a família

Integration of a multisectorial approach: the experience of HIV counseling and testing at community level as a booster to health-related behavior change in Nampula, Mozambique

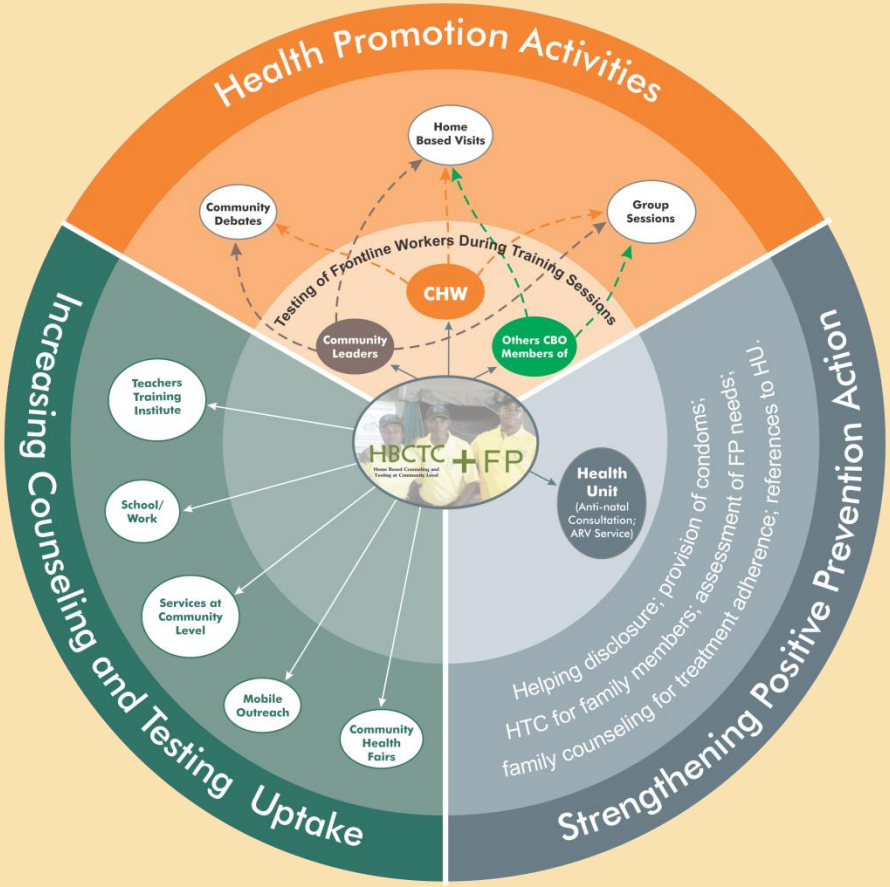

USAID DO POVO AMERICANO | SCIP

Fortalecimento Institucional

280 Provedores de saúde em Out 2011/Jun 2012 formados em vários tópicos:

- Programa Alargado de Vacinação;
- Integração do Planeameno Familiar;
- Assuntos quentes;
- GAAC;
- Biossegurança;

Apoio para melhoria dos cuidados nas US e humanização dos serviços em 64 US

Obras de transformação de Postos de Saúde em Centros de Saúde com Maternidade

CS de Riane, antes e após o término da obra

CS de Murralelo, antes e após o término da obra

Obras de transformação de Postos de Saúde em Centros de Saúde com Maternidade

CS TIPO 2 na localidade de Mucova – distrito de Nampula – Rapale em substituíção de um posto de saude.

PS DE UALA NO DISTRITO DE MOMA CONSTRUIDO EM ADOBE, SUSTITUIDO POR UM CS RURAL TIPO 2 - MARÇO DE 2013

Obras de transformação de Postos de Saúde em Centros de Saúde com Maternidade

PS DE POPUÈ EM MECUBURI, SUBSTITUIDO POR UM CS RURAL TIPO2
O ANTIGO POSTO SERÁ REABILITADO PELA COMUNIDADE COM O APOIO DO SCIP, PARA SERVIR DE RESIDENCIA DO ENFERMEIRO

- **Ainda em curso: a construção de um CS rural tipo 2 na localidade de Nantoge, no distrito de Erati - data de entrega actualmente prevista para Setembro 2013**
- **<u>Ainda Não Confirmado mas concurso em processo de analise e posterior submissão ao doador</u> para os CS de Nambilane – Moma; Saua- Saua em Nampula Rapale; Samora Machel em Erati**

Varias Obras de Reabilitação de US já finalizadas

CS DE NACAVALA, Reabilitado devido a degradação e ausência de tecto falso, infiltrações na cobertura afectada pelo temporal, falta de caixilhos nas janelas, vidros, redes mosquiteiras, foi construído um passeio a volta para minimizar os efeitos da erosão que já estavam a afectar as fundações.

ALPENDRES para pesagem e vacinação com dois gabinetes de consultas:

- **CS MECONTA SEDE,**
- **CS NACALA VELHA SEDE**

Varias Obras de Reabilitação de US já finalizadas

PS NAHERENGUE reabilitado e melhorado com a introdução de rede de abastecimento de agua e esgostos, casas de banho e deposito de água tecto falso, mosaico de pavimento.

CSAUDE QUISSIMANJULO - NACALA PORTO, reabilitado devido as infiltraçoes e ataques de termites na cobertura, casas de banho, pintura.

MATERNIDADE CSAUDE SANGAGE - ANGOCHE, reabilitado devido a danificação pelo ciclone – cobertura, tecto falso, rede mosquiteiras, pintura,..

Apoio ás comunidades e SDSMAS para aumentar o numero de casas de espera para mães grávidas.

NACATA – MUTUALI – NATALEIA – DISTRITO DE MALEMA

CORRANE –DISTRITO DE MECONTA

Também já apoiadas:

- Iulute em Ribaue
- Pilivili em Moma
- Ger Ger, Barragem e Namalala em Nacala Velha
- Netia em Monapo

Ainda em curso de apoio:

- Chica e Riane em Ribaue
- Calipo, Nanhupo Rio e Mutua em Mogovolas
- Jacoco em Erati

Estrategia integrada e completada

- com a assinaturas de MdE entre as comunidades, as US e os representantes das Localidades nos quais estão definidas metas e responsabilidades para cada um
- Com fornecimento de bicicletas ambulancia

Província de NAMPULA

Evolução do número de Casal Ano Protegido e sua cobertura por trimestre, Nampula Provincia - 2010, 2011, 2012

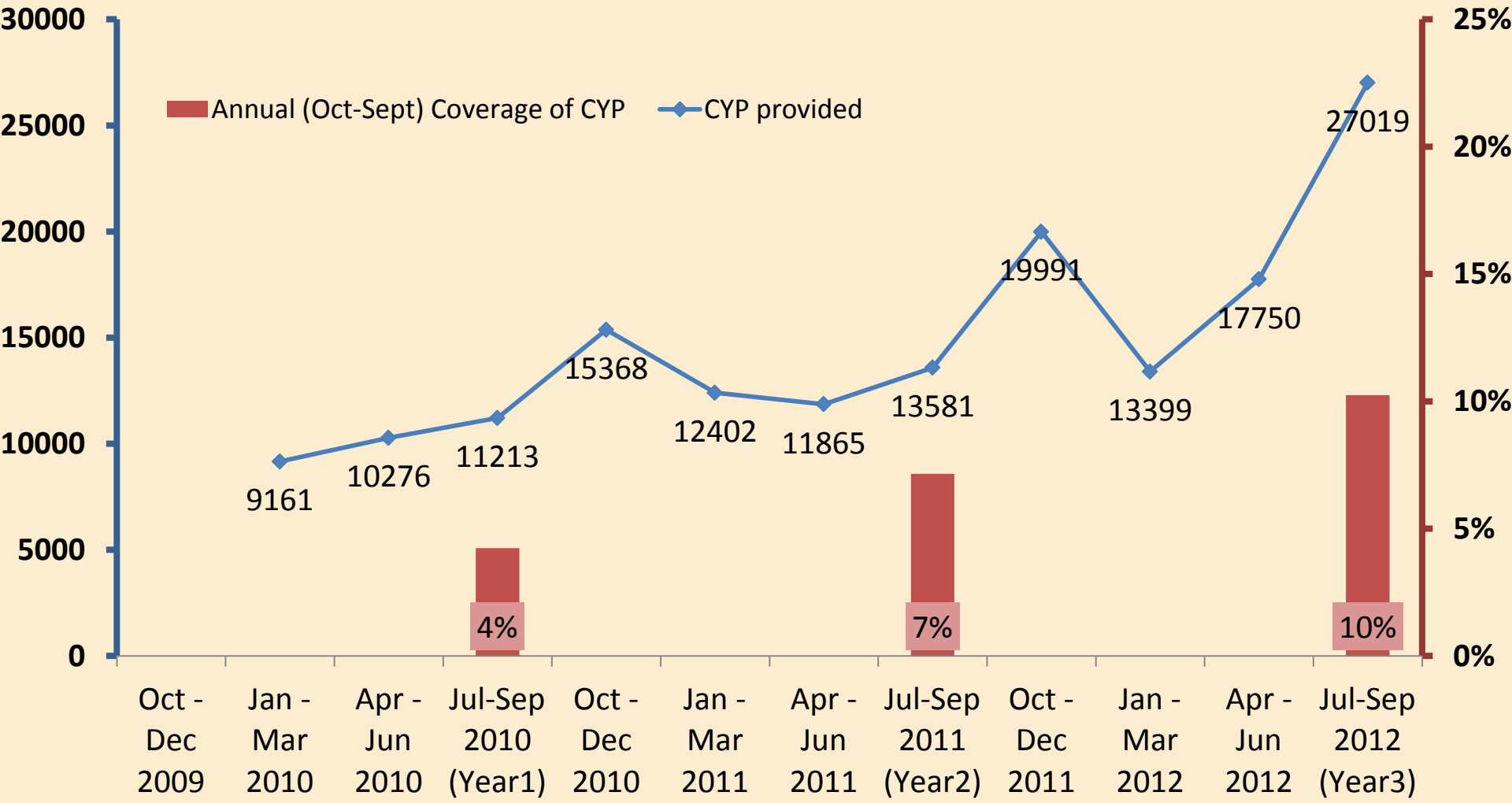

Província de NAMPULA

USAID DO POVO AMERICANO

SCIP

Proporção de contraceptivos orais distribuídos na comunidade em relação ao total de contraceptivos orais distribuídos nos distritos de intervenção de SCIP a partir de Outubro 2010 a Março 2013

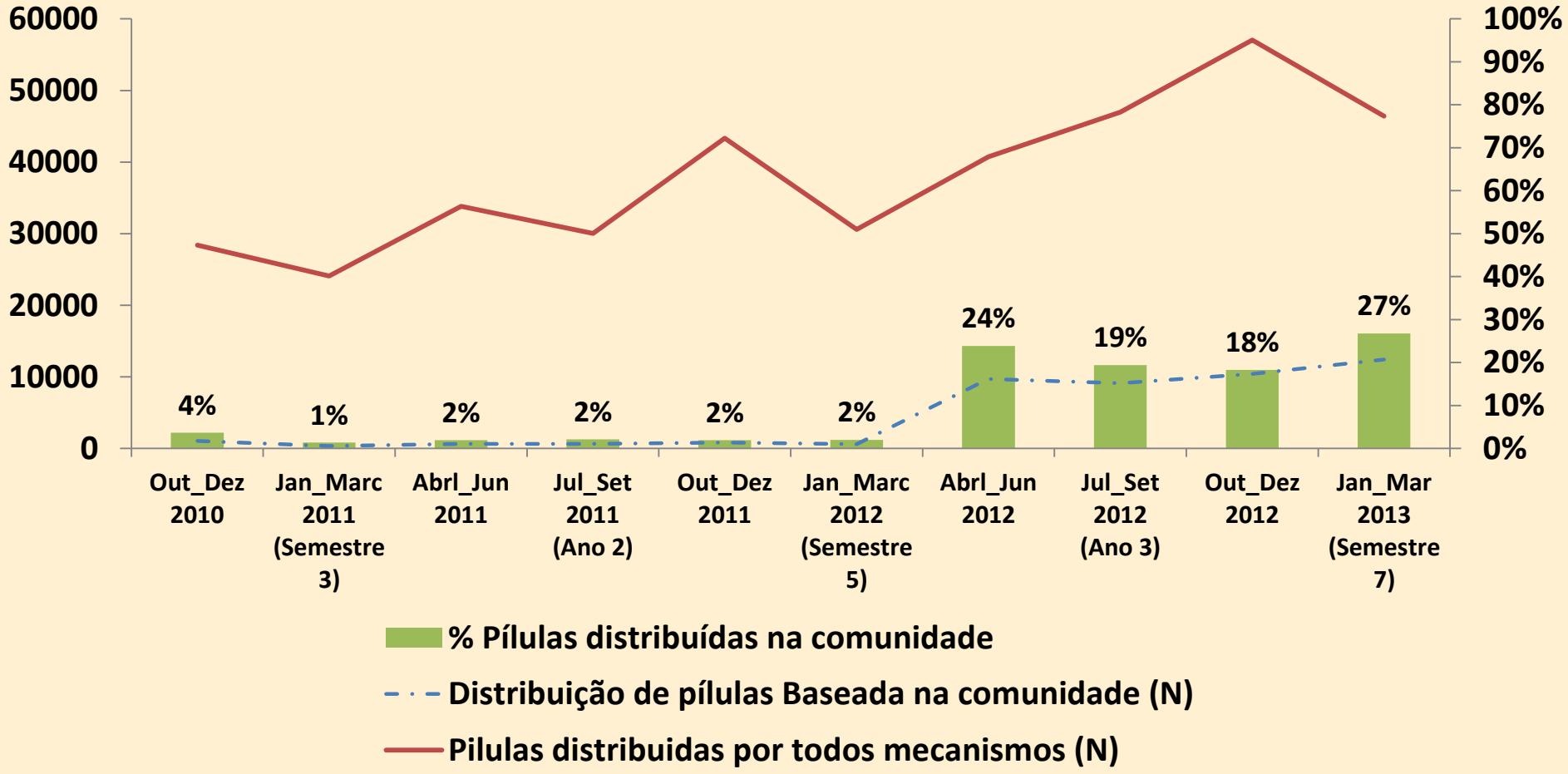

Província de NAMPULA

USAID DO POVO AMERICANO

SCIP

Cobertura semestral/anual e tendência de partos institucionais nos distritos de intervenção de SCIP a partir de Outubro 2010 a Março 2013

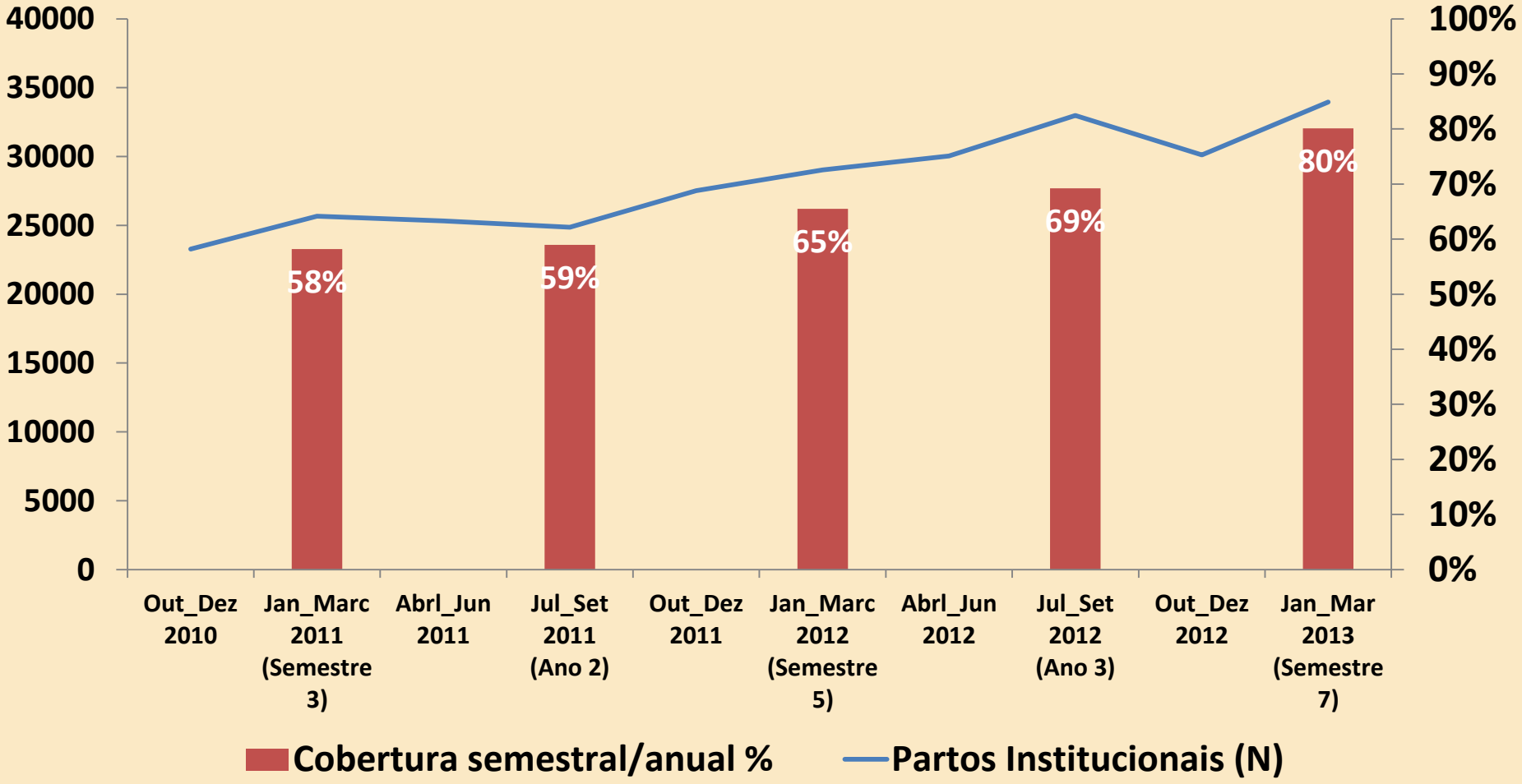

Província de NAMPULA

USAID DO POVO AMERICANO

SCIP

Resultado 2: Comportamentos preventivos positivos e procura dos serviços de saúde aumentados

de COV servidos por programas COV (cumulativo)

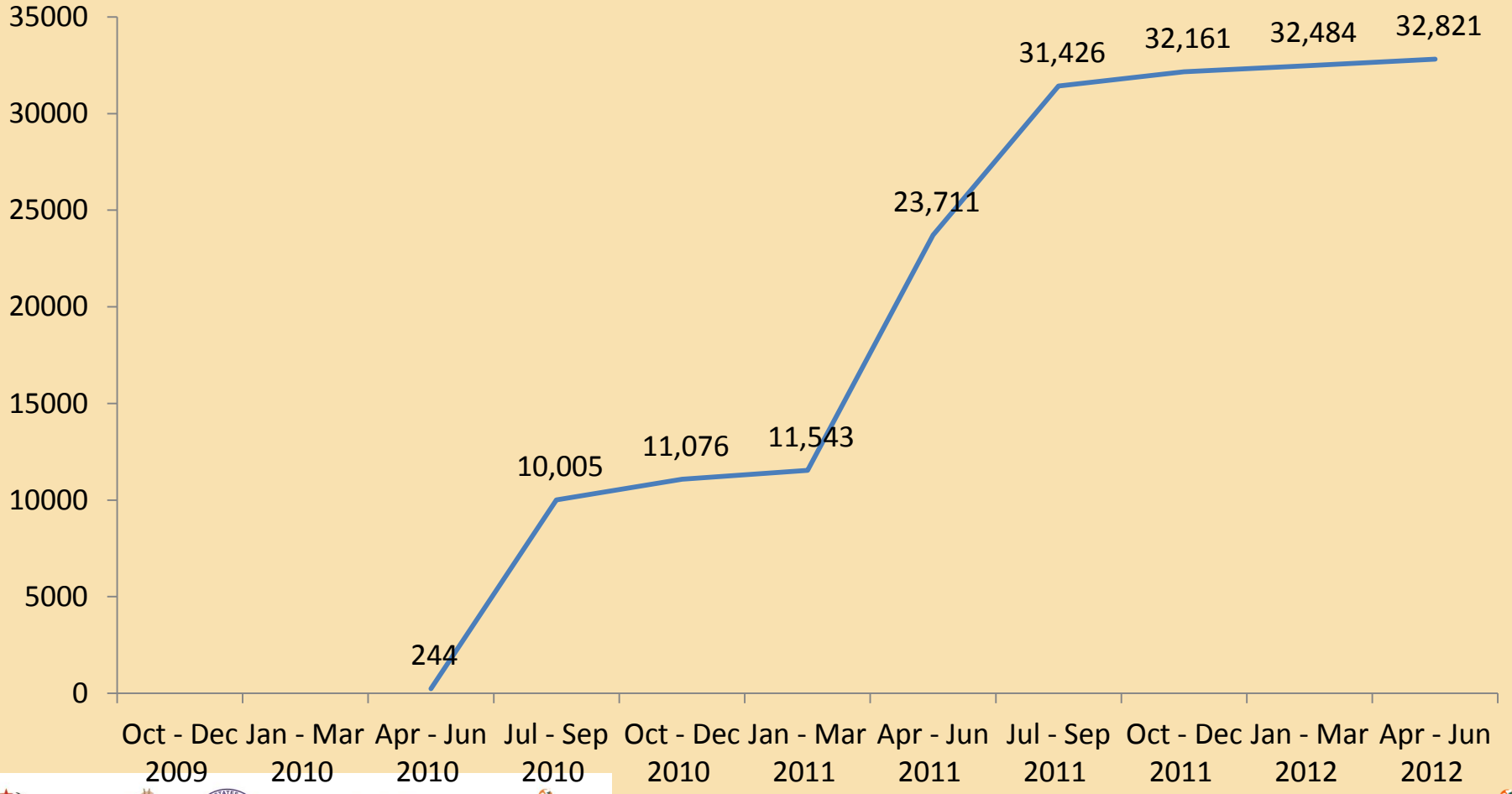

Província de NAMPULA

USAID DO POVO AMERICANO

SCIP

Clubes de Jovens Agricultores

- 25000 jovens treinados em técnicas de agricultura de conservação, em horticulturas em manuseamento e conservação de alimentos
- 774 CJA em 14 distritos
- +/- 55 por distrito

Província de NAMPULA

USAID DO POVO AMERICANO

- **PSAA de NETIA, NACOLOLO**
- **PSAA de NAMAPA ainda em curso**

Província de NAMPULA

USAID DO POVO AMERICANO

SC

Fortalecimento das Comunidades através da Programação Integrada

Saneamento do meio com envolvimento dos LC e chefes de Familias, Comités de Agua, CLCs, SDPIs:

- **SANTOLIC – Saneamento Total Liderado pela Comunidade**
- **TIP TAP**
- **LIFECAS – Comunidades Livres de Fecalismo a Ceu Aberto**
- **Grupos de Manutenção e operação dos comites de água**