एकीकृत (समुदाय र पारिस्थितिकीय प्रणाली) जलवायु परिवर्तन अनुकूलन योजना

जलवायु परिवर्तनले समुदाय र पारिस्थितिकीय प्रणालीमा कस्तो असर गर्दछ ?

विभिन्न वर्गलाई भिन्नाभिन्नै असर गर्दछ ।

उच्च वर्षाले घर खेत डुबान पार्नुका साथै पारिस्थितिकीय प्रणाली विथोलिन्छ ।

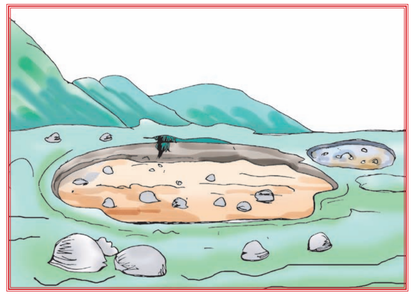

सुख्खा खडेरीले जल, जमिन साथै मानिसलाई मर्का पार्दछ ।

भौतिक संरचना नाश हुन्छ ।

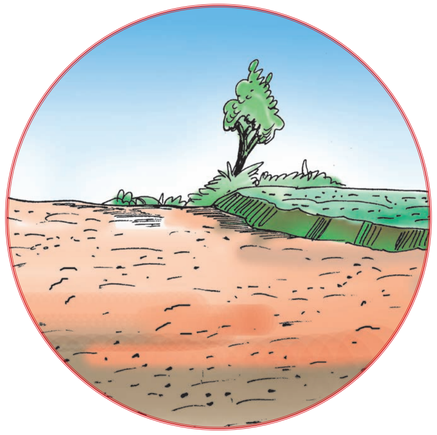

जलवायु परिवर्तन द्वारा श्रृजित जोखिमहरूले समुदाय र पारिस्थितिकीय प्रणालीमा उत्तीकै असर गर्दछ ।

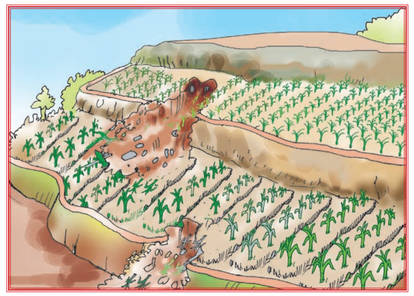

सुख्खा खडेरीले कृषि पारिस्थितिकीय प्रणाली साथै मानिस र देशको अर्थतन्त्रमा असर गर्दछ ।

आगलागीले जंगल, जनावर, जमिन, जनतालाई नोक्सान गर्दछ ।

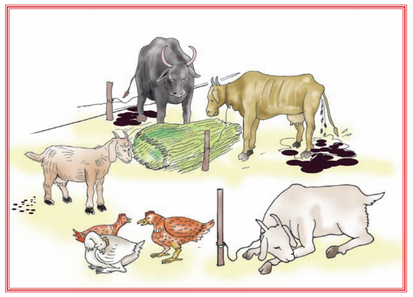

पशुचौपायामा रोगव्याधी लाग्दछ ।

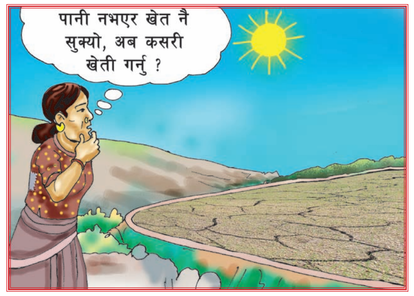

खाद्य संकट पर्दछ ।

समुदाय तथा मानवअधिकार र वातावरणीय सन्तुलनका अवधारणाहरूलाई समावेश गरेर समुदाय र पारिस्थितिकीय प्रणालीबीचको अन्तरसम्बन्धलाई बद्लिदो जलवायु विभिन्नता, दिर्घकालीन जलवायु परिवर्तनमा समुदाय र पारिस्थितिकीय प्रणालीको समानुकूलन क्षमता बढाउन निर्माण गरिने अनुकूलन योजना नै एकीकृत जलवायु परिवर्तन अनुकूलन योजना हो.....

यो योजनाले गाऊँ, जिल्ला र भू-परिधि स्तरमा समानुकूलित समुदाय बनाउन सहयोग गर्दछ ।

चित्रहरू: हरियो वन कार्यक्रम, ङ्खङ्खु ङ्खङ्खु एफ मार्फत उत्तम नेपाल

सम्पर्क: हरियो वन कार्यक्रम, केएर नेपाल, लेखनाथ मार्ग - ९, पोखरा (फोन नं: ९७७-६१-५२२२४२/४३)