उपल्लो क्षेत्रमा संरक्षणको थालनी, तल्लो क्षेत्रमा पर्याप्त स्वच्छ पानी

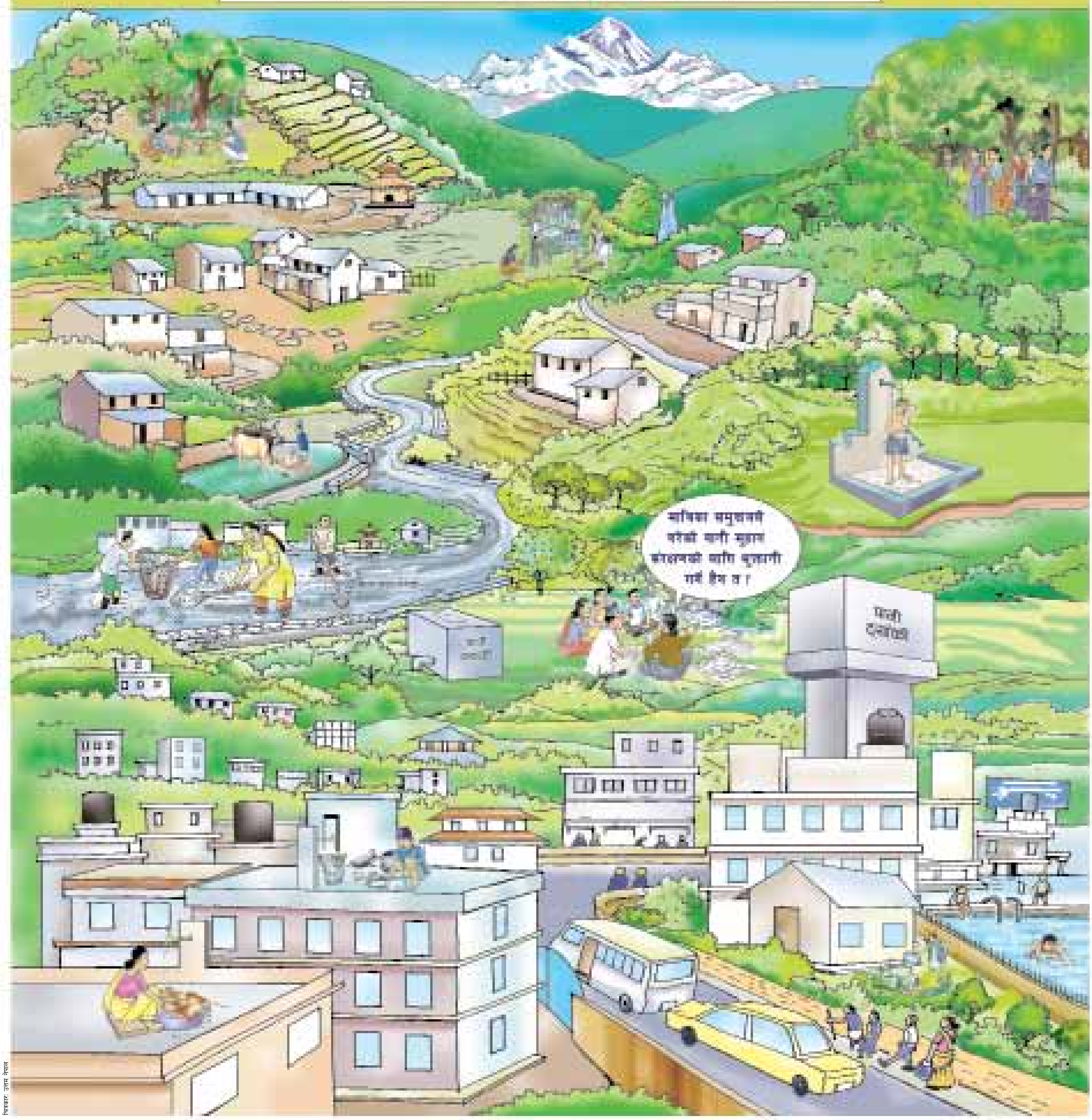

चित्रकार: उत्तम नेपाल

चित्र © केयर नेपाल

नोटः यो पोष्टर हरियो वन कार्यक्रम, केएर नेपालद्वारा मिति २०६९ फाल्गुण २ देखी ४ गते धनगढीमा सञ्चालित रेड प्लस तथा वातावरणीय सेवा भुक्तानी अभिमुखीकरण तालिमका सहभागीहरु श्री श्याम लोप्चन (जिल्ला वन कार्यालय, बर्दिया), कृष्ण स्याङतान र शनीराम चौधरी (ताल कार्यक्रम, डब्लु डब्लु एफ) तथा अरुण अधिकारी र थिर बहादुर थापा (केएर नेपाल) हरुको समूहले तयार पारी प्रस्तुत गरिएको विषयलाई आधार मानी तयार पारिएको हो ।

सम्पर्कः हरियो वन कार्यक्रम, केएर नेपाल, लेखनाथ मार्ग - ९, पोखरा (फोन नंः ०६१-५२२२४२/४३)