N°003 Mai-Juin 2012

100% Jeune

Passe le message à ton voisin

Photo droit tiers

COURSE POUR LE BALLON D'OR FIFA 2012 QUI VA GAGNER ?

SPORT

DIDIER DROGBA: LA LEGENDE NE MEURT JAMAIS

DOSSIER

"CHIC, CHOC, CHEQUE" ET TOXICOMANIE: DOIS-JE CHOISIR?

1500FC

USAID DU PEUPLE AMERICAIN

PNMLS

Sommaire

05 QUE SE PASSE-T-IL CHEZ LES PEOPLE?

22 REGARD SUR L'INSTITUT SUPERIEUR DES ARTS ET METIERS

07 USAGE DES LENTILLES: QUELS RISQUES?

16 DIDIER DROGBA: LA LEGENDE NE MEURT JAMAIS

Une publication de l'ASF avec le financement de l'USAID
Adresse: Avenue de la Science, 4630 C/Gombe
E-mail:100jeuneasf@psicongo.org
Tél:+243 99 003 0029
Directeur de publication
Nestor ANKIBA Yar.
Directeur de Publication Adjoint
Didier A. ADJOUA
Coordination Générale
Degrando DIPOKO
Comité Editorial
Nestor ANKIBA Yar.
Didier A. ADJOUA
Degrando DIPOKO
Aaphy MAKUTA
Supervision
Aaphy MAKUTA
Rédaction en Chef
Gaby KUBA BEKANGA
Rédaction Centrale
Gaby KUBA BEKANGA
Freddy MAYOMBO
Sandrine LUTONDE
Augustin NGANDU
Design et Photographie
Igor Benoît KALUMBA NZEMBELE
Caricature
Elie KASONGA B.
Distribution et vente
Justin BAGULA

Editorial

La jeunesse face au phénomène "Chic, Choc, Chèque"

C'est le thème qui a retenu notre attention au cours de cette édition en raison de son actualité dans les milieux des jeunes. Un phénomène; un comportement sans doute à risque, de même que la toxicomanie.

En effet, si la consommation des stupéfiants et des aphrodisiaques par les jeunes augmente en eux le désir sexuel, il convient d'y assimiler le phénomène communément appelé ''Chic, Choc, Chèque''. Certaines filles le pratiqueraient en vue de subvenir à leurs besoins matériels, financiers et académiques.

Le ''Chic'' serait celui qui joue le rôle d'attaquant de base. Il est présenté à la famille, aux amis et connaissances comme un éventuel mari. Il est beau, propre et a un bon potentiel d'avenir. Le ''Choc'' serait un partenaire circonstanciel pour satisfaire les besoins bilogiques; un ''merco'' qui aide à résoudre certaines difficultés académiques. Le ''Chèque'' serait le financier, le véritable assistant social. Il est socialement stable et est capable de débloquer l'argent à chaque rencontre.

Peu importe comment vous les percevez, de telles pratiques vous exposent aux infections sexuellement transmissibles et aux grossesses non désirées.

Vous pouvez encore changer votre vie.

«Never give up until you make right things happen... until you keep the promise».

Nestor ANKIBA Yar.

Directeur de Publication

Ci-dessous l'équipe 100%Jeune qui a la charge de vous informer.
E-mail: 100jeuneasf@psicongo.org
Tél: +243 99 003 00 29
Adresse: Avenue de la Science, 4630 C/ Gombe

LES RESULTATS DE LA DICTEE

La dictée est une activité intellectuelle qui aide à maîtriser l'orthographe des mots. 100%Jeune a organisé un concours de dictée le 31 mars 2012 au sein de l'Institut Technique de Kalamu. Les élèves qui ont pris part à ce rendez-vous témoignent.

Lycée Technique de Kingasani:'' Par ce concours, j'ai appris que le dépistage volontaire implique le changement de comportements. Au-delà, de nouveaux mots, j'ai appris aussi que l'abstinence est une bonne méthode de lutte contre le VIH ''.

Institut de N'Djili: ''La dictée est une bonne initiative qui incite les jeunes à la lecture. Je suis édifiée par les informations contenues dans les articles. La connaissance de son statut sérologique est une bonne chose ''.

Lycée Technique Louis Palazolo: '' Pour moi, c'est l'affirmation de soi qui a attiré mon attention et j'aime le conseil d'abstinence pour être à l'abri du Sida. On doit éviter des relations sexuelles avant le mariage et ne pas faire un usage en commun des objets tranchants.

Complexe Scolaire Ilunga:''J'ai retenu le récit d'une victime par lequel les conséquences d'une grossesse précoce sont déplorables. Les parents seront fâchés contre toi si tu commets cette erreur''.

Institut Technique et Scientifique de Kalamu : "Je trouve ce concours bénéfique pour ma vie car j'ai beaucoup appris. L'ignorance est un handicap et un obstacle pour vaincre le VIH. Il est indispensable de s'informer et sensibiliser les autres contre le Sida. C'est mieux de s'abstenir des rapports sexuels précoces et préparer son avenir ''.

Propos recueillis par Augustin NGANDU

LA **LAUREATE** DU CONCOURS DE DICTEE

Kala Maria,lauréate

Quelles sont tes impressions par rapport à ce concours ?
Je suis heureuse d'être lauréate de ce concours. Je ne m'attendais pas à recevoir de beaux cadeaux. Je suis contente de voir 100%Jeune réaliser ses promesses.
Comment juges-tu l'initiative de 100%Jeune ?
Je trouve l'initiative de 100%Jeune géniale. C'est une opportunité pour évaluer mon niveau intellectuel en affrontant les autres élèves de différentes écoles.
Quels conseils donnes-tu aux autres élèves qui n'ont pas participé à ce concours?
J'invite tous les élèves à ne pas manquer un tel rendez-vous prochainement. Cela nous donne toujours l'occasion d'apprendre et de tester nos connaissances. Pour la fierté de son école, il faut oser.
Qu'est-ce que 100%Jeune doit faire pour le prochain concours de dictée ?
Je souhaite que beaucoup d'écoles participent à ce concours prochainement. Que la durée de la compétition soit longue pour permettre aux élèves de s'inscrire.

Propos recueillis par Augustin NGANDU

L'Administrateur Délégué de l'ASF, Nestor ANKIBA s'aderesse aux jeunes lors de la remise des prix au Lycée Shaumba.

Elle a gagné un sac à dos.

Un membre de 100%Jeune remet le prix à une gagnante.

Elle a gagné un paquet de stylos

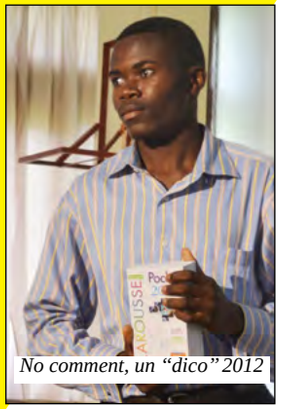

No comment, un "dico" 2012

100% Star

Que se passe-t-il chez les people?

On apprend que le compagnon de Shakira depuis une année, aurait été infidèle. Selon un magazine mexicain, le footballeur espagnol Gérard Piqué, âgé de 25 ans, aurait trompé la ***"bomba latina"***, 34 ans, avec une femme beaucoup plus jeune. Une ''trahison'' incompréhensible aux yeux de Shakira. Pour l'instant, aucune source officielle n'est venue confirmer ou démentir cette rumeur.

Photo droit tiers

Isabel Mebarak Shakira

Ashton Kutcher et Demi Moore

Le célèbre couple Demi Moore (48 ans) et Ashton Kutcher (33 ans) serait au bord de la rupture. D'après RadarOnline.com, une fille de 23 ans, Sarah Leal, prétend avoir eu une relation avec Ashton l'année dernière. L'acteur aurait trompé sa femme après une soirée un peu trop arrosée avec des amis. Ce n'est pas la première fois que de telles rumeurs circulent. Cette fois les choses semblent différentes puisque l'accusatrice aurait bénéficié des services d'un avocat et contacté plusieurs rédactions pour vendre son histoire contre la somme de 250 000 dollars. Le couple Ashton-Moore peut-il survivre à ces nouvelles accusations? L'écart d'âge est-il un problème dans ce couple? L'avenir nous en dira plus.

Jada Pinkett aurait trompé Will Smith avec Marc Anthony. Le magazine In Touch Weekly affirmait, il y a quelques jours que Will Smith et sa femme, Jada Pinkett-Smith, étaient sur le point de divorcer après 13 ans de mariage. Bien que le couple ait publié un démenti, le magazine affirme que c'est suite à une aventure extra-conjugale de Jada Pinkett que le couple aurait éclaté. En effet, Jada Pinkett-Smith aurait eu une aventure avec Marc Anthony, son partenaire dans la série Hawthorne. Will Smith aurait même été aperçu en larmes après avoir trouvé sa femme Jada avec Marc Anthony dans leur maison de Hidden Hills à Los Angeles! Marc Anthony était encore récemment marié à Jennifer Lopez. L'attaché de presse de Marc Anthony nie l'affaire et il semblerait que les avocats de Smith soient maintenant sur le dossier afin d'obtenir une condamnation à l'encontre du magazine.

Will Smith

Jada Pinkett et Marc Anthony

Jennifer Lopez

Photo droit tiers

Gaby KUBA BEKANGA

100% Esthétique

USAGE DES LENTILLES: QUELS RISQUES?

La jeunesse cherche toujours à bien paraître. Pour plus d'harmonie, elle porte des lentilles et les change. On les achète dans la rue et sans consulter un médecin. Pour savoir si les lentilles portées pour des raisons esthétiques peuvent avoir des conséquences sur la vue, nous avons interrogé le Dr Julio TSHANGU PANZU, ophtalmologue au Centre Hospitalier de Référence LIBIKISI de BANDAL.

Photo droit tiers

Qu'est-ce que les lentilles?

Des lentilles sont des dispositifs médicaux qui corrigent des pathologies. Les lentilles cornéennes sont des minuscules disques de plastique polymère courbés. Elles se placent sur la cornée de l'œil et flottent sur une mince couche de liquide lacrymal.

Y a-t-il des lentilles purement médicales?

Il existe deux types de lentilles: Les lentilles intraoculaires qu'on utilise lors de la chirurgie de cataracte et des lentilles cornéennes utilisées à des fins sportives ou esthétiques.

Quand peut-on mettre des lentilles et quelles sont les précautions à prendre ?

Des lentilles peuvent soigner les troubles de la vision tels que la myopie, l'hypermétrope et l'astigmatisme. Le meilleur moyen de se protéger est de consulter un professionnel qualifié des soins de la vue.

Est-il permis de changer des lentilles selon les couleurs des vêtements ?

Il n'est pas nécessaire de les changer par rapport aux couleurs des habits car cela peut provoquer la cécité. Sa prescription est un acte médical.

Quels sont les inconvénients des lentilles d'esthétique ?

Les problèmes oculaires les plus courants chez les usagers des lentilles cornéennes sont le larmoiement, l'irritation oculaire, la sensation de brûlure, la sensibilité à la lumière, la sécheresse oculaire et une vision occasionnellement floue. Ces lentilles d'esthétique augmentent le risque des infections oculaires comme la kératite fongique et peuvent causer l'ulcère de la cornée ou la kératite ulcéreuse.

Propos recueillis par Augustin NGANDU

"CHIC, CHOC, CHEQUE " ET TOXICOMANIE:DOIS-JE CHOISIR?

CONTEXTE

La jeunesse aime découvrir les choses par curiosité, observation et imitation. Elle veut tout expérimenter. Face à la soif de connaître parfois mal étanchée, elle adopte certains comportements à risque pour la santé. Certains jeunes sont attirés par le charme et fondent leurs amitiés sur le plaisir sexuel. Le phénomène ''CHIC, CHOC, CHEQUE'' illustre mieux l'ampleur du multipartenariat sexuel.

Par ailleurs, la jeunesse consomme souvent l'alcool, la drogue et utilise des fortifiants pour résoudre les besoins liés au désir sexuel. Alors que la consommation régulière des stupéfiants, peut provoquer le syndrome de dépendance. Les jeunes recourent parfois aux aphrodisiaques qui peuvent conduire à des problèmes de santé plus complexes.

Le Phénomène ''CHIC, CHOC, CHEQUE"

Le multipartenariat sexuel est le fait d'avoir plusieurs partenaires sexuels. A Kinshasa, on parle du phénomène «Mushina» qui consiste pour une fille à gagner de l'argent auprès d'un homme en lui témoignant un semblant d'amour. Le phénomène ''Chic, Choc, Chèque'' est le fait d'avoir plusieurs partenaires sexuels selon les besoins.

La contamination en chaîne

Merveille MAPOLE (21 ans), étudiante à l'ISAM : « La chaîne de contamination n'est pas toujours connue par les jeunes. Chaque fois que je suis en face d'un garçon qui me courtise, je pense au VIH. Il suffit qu'une seule personne soit infectée pour que la maladie se propage. Il faut se méfier de Chic, Choc, Chèque».

Usage de la drogue, de l'alcool ou des aphrodisiaques

Le rapport de l'OMS de Février 2011 sur la consommation abusive de l'alcool (*Global status report on alcohol and health*), prévient la jeunesse. Ce rapport indique que 9% des décès des jeunes âgés de 15 à 29 ans au monde, sont liés à l'alcool. Alors que certains jeunes utilisent des stupéfiants comme des aphrodisiaques.

Kapso KAPEBWA (23 ans), étudiant : « Il est souhaitable de prévenir des comportements à risque car la toxicomanie incite les jeunes à l'inceste, aux viols et à la délinquance. La toxicomanie peut pousser les jeunes au multipartenariat en augmentant l'instinct sexuel au-delà de Chic, Choc, Chèque qui est une partique volontaire ».

La répétition sexuelle pousse le corps à l'obsession

Mimi MASENGU (20 ans): « Il faut éviter l'obsession sexuelle. La fréquence des rapports sexuels provoque chez les jeunes la dépendance et l'insatisfaction. Cela peut pousser les adolescents à la prostitution ».

Dorcas BIATA(16 ans) : « Les filles qui tournent avec plusieurs hommes regrettent souvent après. Les hommes sont malins. Si un garçon veut sortir avec toi, il te promet toutes les merveilles du monde. Dès que tu cèdes, il t'abandonne et va ailleurs. Les garçons font aussi le Chic, Choc, Chèquè. Certains sont des opportunistes. Surtout les étudiants. Ils courtisent les femmes qui ont des moyens. A la fin des études, ils vont souvent épouser d'autres femmes et non celles qui les ont aidés».

Sébastien CIBANDA (21 ans), étudiant:« Beaucoup de jeunes aiment vivre au-dessus de leurs moyens. Avoir un beau téléphone de marque Black Berry, l'argent pour staffer et être bien habillé. Faute de moyens, on côtoie plusieurs partenaires. Certains garçons deviennent des marios en vue d'être pris en charge par une femme qui a des moyens ».

Chloé EKULE: « Les jeunes qui s'abstiennent, sont plus sécurisés. L'abstinence est un moyen efficace sinon, le premier pour lutter contre le Sida. Celui qui n'a rien consommé, court moins de risques que celui qui s'expose. Par le phénomène Chic, Choc, Chèque, je vois le risque de contamination au VIH car, il est difficile de connaître le statut sérologique de plusieurs partenaires ».

Gloire Nossa: « Lorsqu'un jeune est touché par une maladie comme le Sida, plusieurs aspects de sa vie sont affectés. Je pense que nous devons éviter le multipartenariat sexuel car la prévention nous épargne des coûts de la prise en charge. Le Chic, Choc, Chèque élargit la chaîne de contamination au VIH à mon avis».

Augustin NGANDU

Dites-nous Freddy DIBINGA

Pour comprendre le multipartenariat sexuel chez les jeunes, nous avons contacté Freddy DIBINGA, Coordonnateur du Centre d'Ecoute et d'Information Conviviale des Adolescents et Jeunes BOMOTO.

Freddy DIBINGA

Qu'entendez-vous par multipartenariat sexuel et quelles sont ses causes chez les jeunes?

C'est une pratique qui consiste à avoir plusieurs partenaires sexuels (personnes avec qui on a des rapports sexuels) occasionnels ou réguliers. Plusieurs causes peuvent expliquer cette pratique: la pauvreté, le manque d'encadrement, la pression des pairs, la curiosité, la mode, la déception, la toxicomanie et les médias mal exploités.

Y a-t-il un lien entre la consommation des stupéfiants et la fréquence sexuelle?

Il existe un lien entre la consommation des substances nocives et la sexualité des adolescents. La consommation de la drogue provoque le désir sexuel. Le manque de maîtrise de soi dû à la toxicomanie, pousse aussi les jeunes à une sexualité irresponsable.

Quelles sont les décisions que les jeunes doivent prendre pour éviter ces comportements à risque?

Chaque jeune doit avoir une forte personnalité, des principes et éviter de mauvais compagnons ainsi que des lieux de consommation de la drogue. J'invite les jeunes aux loisirs sains, à la lecture et à la prière.

Propos recueillis par Augustin NGANDU

DICTIONNAIRE DES JEUNES

Beaucoup des nos lecteurs se posent la question de savoir si cette rubrique a le mérite d'un dictionnaire. Ils ont raison. Ce n'est pas un dictionnaire au sens propre du terme. Il s'agit de certaines expressions et mots français utlisés par les jeunes dans leurs contextes et qui débouchent sur diverses significations. Une espèce de ligua franca que les jeunes utilisent régulièrement. Ce dictionnaire permet à nos lecteurs de ne pas se perdre lorsque les jeunes parlent. Nous vous proposons ainsi quelques uns de ces mots dans chaque édition.

Energie : Vigueur
Enveloppe : Corruption
Ivoirien : Qui ne voit rien
Ketch up: Règles menstruelles
Logistique : Habillement
Maestro : Leader
Mario : Mariage où l'homme s'installe chez la femme
Matériaux durables : Des costumes luxueux
Matière : Drogue ou Stupéfiant
Mathématique: Raisonnement
Médicamentvore: Qui consomme trop de médicaments
Mercedes : Femme légitime
Mercenaire ou Merco: Quelqu'un qui présente un examen à la place d'un étudiant moyennant une récompense
Momie : Une fille
Monsieur : Un footballeur très âgé
Mystique : Agréable ou désagréable selon le contexte
Noix : Chanvre
ONG : Un véhicule réquisitionné par les étudiants pour leur transport
Réalités académiques : Des échecs inattendus ou des surprises à l'université

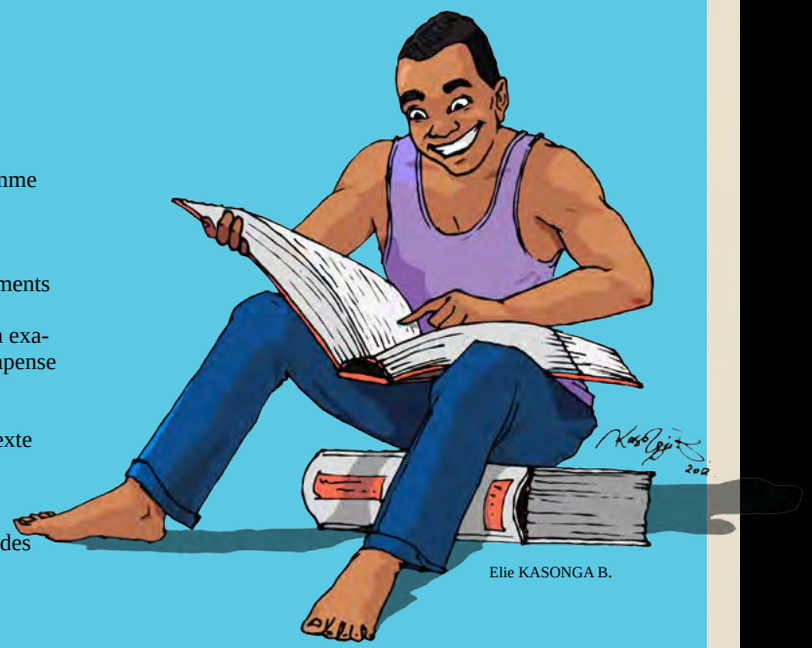

Elie KASONGA B.

QUID DU PHENOMENE MERCENARIAT DANS L'ENSEIGNEMENT?

Depuis un certain temps, on observe une pratique bizarre dans les écoles et les universités de la RDC. Cette pratique est dénommée ''mercenariat'' ou ''merco'' dans le jargon des étudiants. Quid de cette pratique? Ce sont les étudiants les plus doués qui présentent les examens à la place des autres moyennant une récompense qui peut aller jusqu'aux rapports sexuels surtout lorsqu'une fille intellectuellement faible fait appel à un ''merco''. Le ''merco'' intervient lors des interrogations, examens, travaux pratiques et dans la rédaction des mémoires. Comment les étudiants jugent-ils cette pratique?

Fofo Corneille UMBA, étudiant en Droit/UNIKIN:''C'est le fait qu'un aîné scientifique ou un collègue de promotion travaille pour la réussite de l'autre. Le merco s'attend à une rémunération financière ou matérielle. Je n'ai jamais recouru à un mercenaire. Je ne l'ai jamais fait non plus pour les autres''.

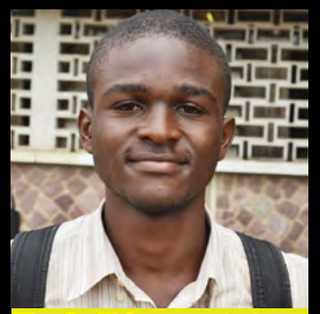

Hervé Kabongo, étudiant/ UNIKIN: ''Un merco est une personne qui travaille pour un étudiant moyennant l'argent. Il a des connaissances plus élevées que celui qui fait appel à lui. Un merco peut ou ne pas être un étudiant. Mais attention, tous les mercenaires ne sont pas intelligents. C'est ainsi que beaucoup échouent''.

Kwango Bilwembo, étudiante en Pétrole et Gaz/UNIKIN : ''Les gens font souvent appel au merco en mathématique, en statistique, en chimie, en physique ou en anglais. Je m'insurge contre ceux qui disent que ce sont des filles qui font souvent appel au merco. C'est faux ! Nous travaillons tous à l'université sans distinction des sexes. Le merco n'est pas l'apanage des étudiantes''.

Glody SASA KITUBA, étudiant en G2 Pétrole et Gaz: ''Ce phénomène consiste pour un étudiant intellectuellement faible, à faire appel à un autre étudiant plus outillé que lui. Le dernier présente l'examen pour le premier moyennant une récompense. Je déteste ce phénomène honteux ''.

Mesombo Ekomba, étudiant en Pétrole et Gaz/UNIKIN : ''Le mercenariat est une pratique à risque. Beaucoup d'enseignants connaissent leurs étudiants. Un merco est souvent étranger dans une promotion. Lorsqu'il est repéré, il est sanctionné. La sanction peut aller jusqu'à l'emprisonnement. C'est pourquoi il perçoit l'argent avant son entrée dans la salle d'examen. Lorsqu'un groupe d'étudiants fait appel à lui, il peut demander 5 à10 $ US par personne. C'est une pratique pour les étudiants moins intelligents. Moi, je ne le fais pas. D'ailleurs, j'ai déjà présenté un examen avec un merco et je l'ai battu''.

Mulunda Tshishiku, étudiant/UNIKIN : ''Ce phénomène à des conséquences néfastes sur la formation. Lorsqu'un merco travaille à la place d'un étudiant, c'est une réussite par procuration qu'il faut combattre. Chaque étudiant doit mériter son diplôme à la fin du cycle''.

Propos recueillis par Gaby KUBA

Cristiano RONALDO
dos Santos AVEIRO

Poster offert par 100% Eune
Photo droit tiers

Lionel Andrés MESSI

Poster offert par 100% Eune
Photo droit tiers

COURSE POUR LE BALLON D'OR FIFA 2012 QUI VA GANGER?

Cristiano Ronaldo: «Je suis meilleur que Messi»

«Je suis meilleur que Lionel Messi», affirme Cristiano Ronaldo, l'attaquant du Real Madrid, même s'il s'est ravisé. Ronaldo, auteur de 46 buts en Liga I espagnole, alors que Messi en a inscrit 51, décrochant ainsi le titre de "Pichichi" (meilleur buteur du championnat d'Espagne).

Photo droit tiers

Parlez-nous de votre état actuel, de votre club et de celui du challenger que vous redoutez le plus.

Je suis en forme avec mon club mais je suis fatigué des comparaisons. Je sais que vous faites allusion à Messi. On ne compare pas une Ferrari avec une Porsche. Ce ne sont pas les mêmes moteurs. Il ne s'agit pas de savoir qui est le meilleur. Mais je pense que je suis meilleur que Messi. Certains disent que c'est moi, d'autres disent que c'est lui. Mais en ce moment, je crois que c'est moi. Il a fait de meilleures choses avec le Barça, moi avec le Real. Nos statistiques sont incroyables.

Comment expliquer une telle concurrence entre Messi et vous?

On se motive l'un et l'autre; c'est pour ça que le niveau de la compétition est si élevé au Real de Madrid et à Barcelone. Les deux clubs sont les meilleurs au monde pour l'instant. Esprit d'émulation oblige!

Après le départ des galactiques, le Réal était devenu l'ombre de lui-même. Votre transfert historique, l'arrivée de certains de vos coéquipiers dont Benzema, Özil, ... et surtout la présence du coach Morinho ont tout changé. Comptez-vous maintenir le cap pour détrôner Barcelone?

C'est une question difficile. En foot, la cohésion vaut plus que les individualités. Le classement parle de lui-même: neuf points séparent le Real Madrid de Barcelone et c'est énorme en Espagne. Nous avons mieux joué que les Catalans cette saison. J'en suis convaincu. Il y a peu, nous les avons battus 2-1 chez eux, alors que personne n'y croyait. Nous sommes meilleurs qu'eux en ce moment, mais nous devons les respecter parce qu'il s'agit d'une grande équipe

Comment avez-vous assumé votre défaite face au Bayern Munich en demi-finale de la Ligue des Champions ?

C'est toujours dur quand on perd, a fortiori, quand c'est aux tirs au but. Mais ça ne me préoccupe pas plus que cela puisque j'ai marqué ce jour-là deux buts dans le temps réglementaire. C'est vrai que ce fut tout de même l'un des pires jours dans ma carrière sportive. On va essayer de rebondir prochainement.

Propos recuillis par Vincent BREGEVIN

Photo droit tiers

Pep Guardiola:Coach/ FC Barcelone

Photo droit tiers

José Morinho: Coach/Real Madrid

QUELQUES STATISTIQUES POUR CES DEUX JOUEURS

Cristiano Ronaldo dos Santos Aveiro	Lionel Andrés Messi (LEO MESSI)
Ages : 28 ans	Ages: 25 ans
Club: Real de Madrid	Club: Barcelone
Poste: Attaquant polyvalent	Poste: Attaquant
Buts marqués en Ligue des Champions, saison 2011-2012: 12	Buts marqués en Ligue des Champions, saison 2011-2012: 14
Buts marqués en Liga 1/Espagne 2011-2012:46	Buts marqués en Liga 1/Espagne 2011-2012 : 51
Nombre de Ballon d'or FIFA:1 en 2008	Nombre de Ballon d'or FIFA: 3 en 2009, 2010 et 2011
Nombre de passes réussies en Liga 1 2011-2012: 236	Nombre de passes réussis en Liga 1 2011-2012: 517
Nombre de passes réussies en Ligue des Champions 2011-2012: 47	Nombre de passes réussies en Ligue des Champions 2011-2012: 85
Nombre de médailles en or en Ligue des Champions: 1 en 2008	Nombre de médailles en or en Ligue des Champions: 3 en 2006, 2009 et 2011
Titre avec l'équipe nationale : 0	Titre avec l'équipe nationale: 0

DIDIER DROGBA: LA LEGENDE NE MEURT JAMAIS

Photo droit tiers

On le croyait fini. Mais le revoici. C'est la ''résurrection'' du footballeur ivoirien Didier Drogba, l'avant-centre du club londonien de Chelsea. Un attaquant neuf de métier, longtemps quasi irremplaçable. Il a été combattu mais jamais abattu. Tous contre un! Anelka, Shevchenko, Torres et autres ont été recrutés pour ''l'enterrer'', mais en vain. Après deux saisons passées dans l'ombre, l'Eléphant renaît. Alors qu'il était annoncé partant. Un joueur phénoménal et talentueux mais qui n'a pas été beaucoup sacré champion. On l'aurait même surnommé ''spécialiste des finales ratées ou encore joueur sans médaille'': deux finales manquées de la CAN en 2006 et 2011 et une finale ratée de la Ligue des Champions (C1) en 2008. Drogba vient de ''s'exorciser'' en se débarrassant de la ''malédiction''. Presque au crépuscule de sa carrière, il a offert la prestigieuse C1 à Chelsea. Il a fait une saison exceptionnelle et est considéré comme un héros à Chelsea qui gagne cette coupe de ''délivrance'' pour la première fois. Son but d'égalisation et son dernier pénalty contre les Bavarois constituent une épopée pour l'Afrique. La légende Drogba ne mourra jamais!

Gaby KUBA BEKANGA

JOHN CENA: DU FOOTBALL A LA LUTTE

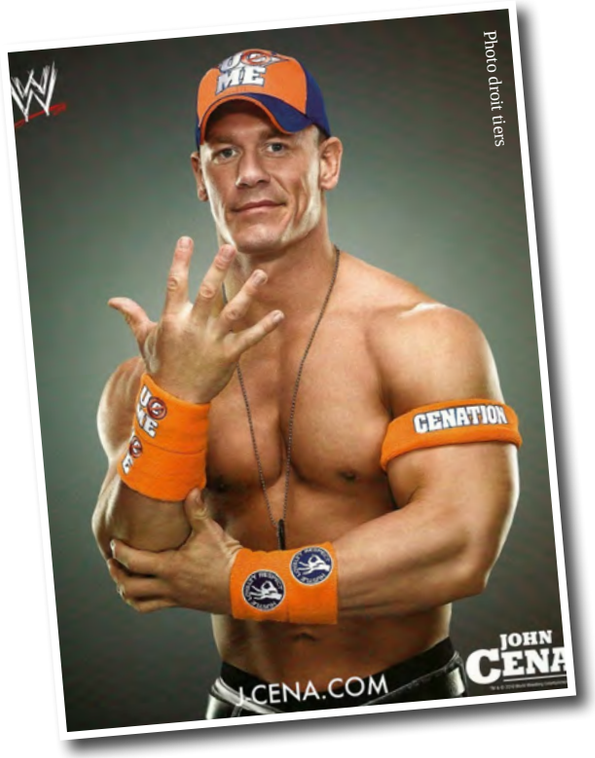

Photo droit tiers

John Cena est un homme polyvalent qui a excellé dans le football avant de basculer dans la lutte. John Felix Anthony Cena plus connu sous le nom de John Cena est un catcheur, rappeur et acteur américain qui travaille actuellement a la fédération WWE dans la division Raw. Né le 23 avril 1977 à West Newbury, Massachusetts, il fait ses études à Springfield College où il joue au football avec succès. Il devient capitaine de son équipe. A l'issue de ses études, il décroche un diplôme en physiologie de l'exercice, avant de devenir bodybuilder c'est-à-dire un sportif qui développe sa masse musculaire dans un but esthétique. Il a remporté douze titres mondiaux au cours de sa carrière: dix fois le Championnat de la WWE et deux fois le Championnat du Monde poids lourds de la WWE. Il est le catcheur de la troisième génération à avoir détenu le plus longtemps ce titre. En dehors du catch, John Cena a mis sur le marché un album intitulé You Can't See Me (Tu ne peux pas me voir) qui est aussi son générique d'entrée sur le ring à la WWE. Fort de ses succès sportifs et extra-sportifs, il est réclamé par le monde du cinéma et deviendra l'acteur principal du film «The Marine» en 2007. D'où l'admiration des jeunes pour cette star.

Augustin NGANDU

100% Top secret

Confidences

Réponses aux confidences

Dans notre numéro 002, beaucoup de lecteurs nous ont posés des questions. Après avoir analysé ces questions, notre rédaction a contacté plusieurs spécialistes pour leur répondre. Mais certaines réponses ne peuvent être considérées comme des paroles d'évangile. Il faut donc agir.

Un sage répond à Bélinda.

Tu as trompé ton fiancé. Mais l'amour, la vérité et la sincérité doivent primer dans un couple avant l'aspect matériel. Si tu aimes réellement ton ex-fiancé, tu peux lui demander pardon. Mais il faut faire attention, car il peut se venger. Ne te laisse pas dépasser par ce qui t'est arrivé. Prends soin de ton enfant et de ton corps. Il faut plutôt éviter une deuxième grossese dans les mêmes conditions. Tu dois aussi comprendre qu'on peut être heureux tout en étant célibataire. Sois courageuse car la vie est devant toi. Tu peux réussir aussi bien qu'un homme. Egalité des chances oblige!

Un médecin répond à ''Maître'' Coco.

La position de ton pasteur est compréhensible. Il vous met à l'abri de tout soupçon. Le résultat du test du dépistage vous mettra en confiance. Le dépistage est une pratique courante avant le mariage. Il faut donc le faire pour te rassurer du statut sérologique de ta future épouse.

E-mail:
100jeuneasf@psicongo.org
Tél: +243 99 003 00 29

Jenny K., voici une réponse.

Tu es devant un dilemme: Le mari de ta tante te harcèle. Si tu en parles à ta tante, il y aurait probablement des tensions à la maison. Sois ferme dans ta position. Ne sors jamais avec lui pour ta dignité et pour le respect de tes tuteurs. Aie un esprit héroïque. Si cet homme continue à te harceler, tu peux aller vivre ailleurs. Si tu as une autre tante, un oncle, une cousine voir une amie ou un pasteur, tu peux échanger avec lui. Tu peux t'installer même chez celui qui a un espace et t'accepte; pourvu que tu vives dans la paix et la dignité.

Un médecin répond à Jimmy.

Au cours de notre édition n°002, tu nous avais écrit que ta copine F. n'a pas ''reglé'' depuis deux mois. Tu redoutais une grossesse car elle mangeait des fruits aigres. Sa mère a remarqué cela et a commencé à faire pression pour que F. lui dise la vérité avant le retour de son père du voyage. Jimmy, il faut emmener ta copine à l'hôpital pour un test de grossesse. N'imagine rien.

100% Page Rose

Bonne Fête

Merveille SANGU
Née le 22 Juillet 1993

“Je vous donne rendez-vous ce jour-là à l’Institut Supérieur de Commerce de la Gombe où j’étudie. Je fais le marketing mais j’aime la nature”.

Elysée KUEKA
Née en Juin 1994

“Tous vos cadeaux seront non emballés pour plus de transparence”.

Ange NZUZI

Née le 1er Juillet 1990

“On se retrouve le jour-J à l’Institut Facultaire des Sciences de l’Information et de la Communication. Un dictionnaire 2012 sera le plus beau cadeau pour moi ce jour-là”.

Alvine SITU

Né le 16 Juillet 1991

“Oh mon Dieu, accorde-moi la longévité pour que je découvre les merveilles de la terre”.

Sydney KIAMA

Né le 21 Juillet 1987

“Je pense à mon anniv mais aussi à un examen que je dois présenter le même jour à l’université”.

Francis MAFUTA

Nick KANKU

Les deux sont nés le 30 Juin 1990, le jour de l’indépendance de la RDC. Pourtant, ils ne se connaissent pas. Francis étudie à l’Institut du Pétrole et du Gaz tandis que Nick fait l’informatique à l’Université Révérend Kim.

BON ANNIV A TOUS LES AMIS DE 100%JEUNE!

L’HOMME ET LE MENSONGE

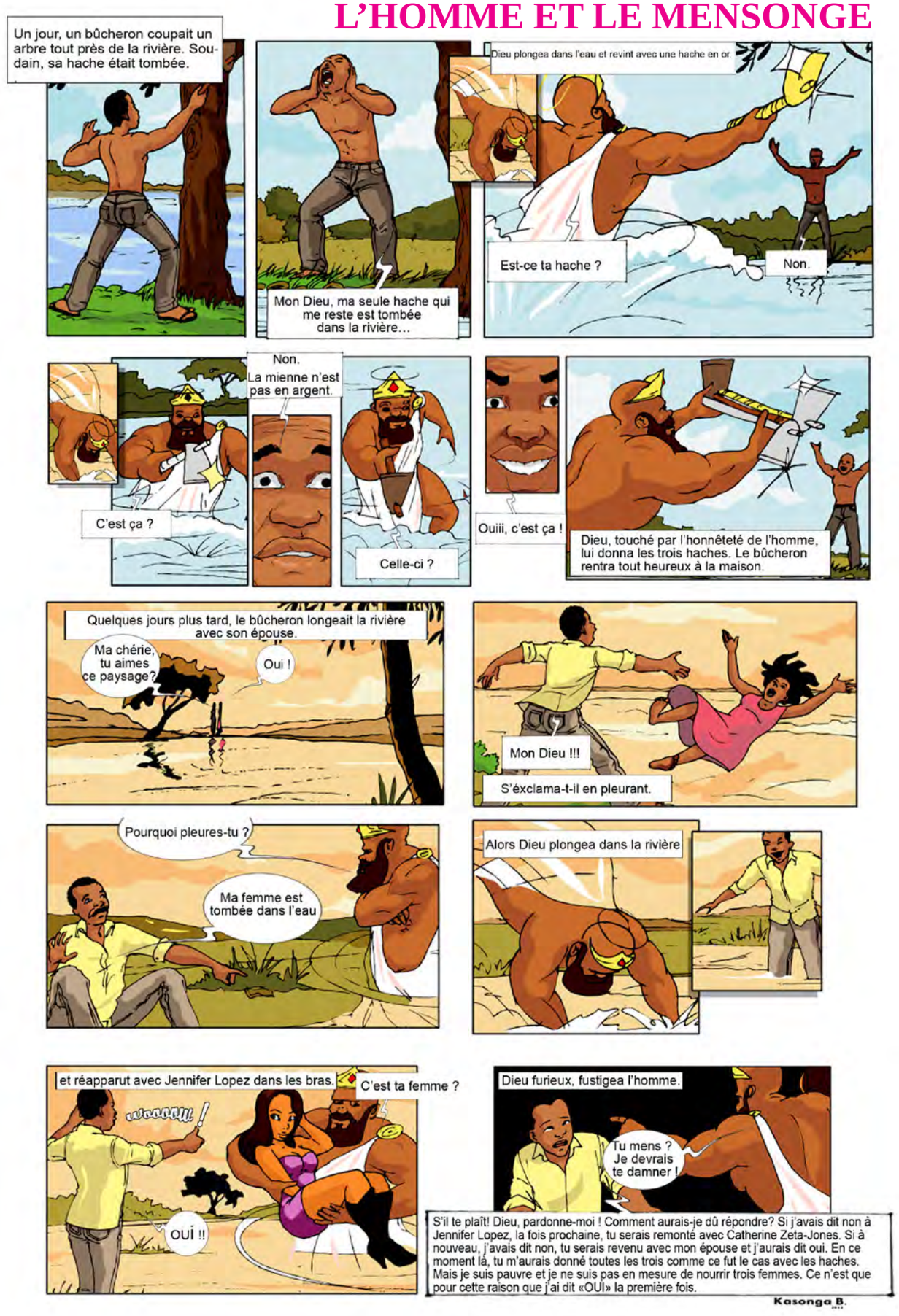

L'EDUCATION PAR LA CULTURE

L`Institut Technique et Professionnel de Kalamu a organisé une journée culturelle récemment. Plusieurs activités étaient au rendez-vous. Un match de football féminin, les déclamations des poèmes, des saynètes, etc. Pour montrer au public la place de la culture africaine dans la société moderne, cette école a livré le ballet traditionnel congolais. Habillés en raphia, les élèves ont exhibé les danses folkloriques. C'est dans ce cadre que 100%Jeune a été associé à la manifestation après que beaucoup d'élèves de cette école, aient participé au concours de dictée qu'il a organisé. «Un peuple sans culture est un monde sans âme», dit-on.

JOURNEE CULTURELLE DU COLLEGE PRINCE DE LA PAIX

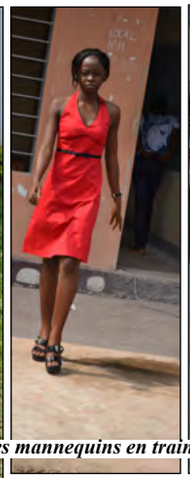

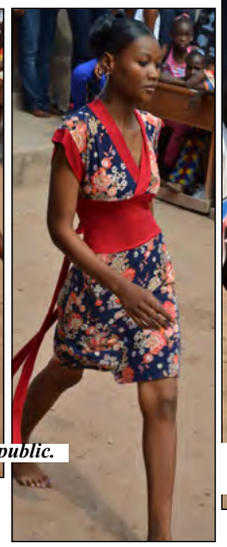

Les mannequins en train de défiler devant le public.

Un gagnant du jeu.

Le concert avec Alain Mpela.

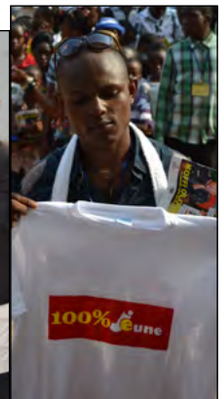

Après avoir participé au concours de dictée organisé par 100%Jeune, le **Collège Prince de la Paix** a organisé une journée culturelle dans le cadre de ses activités parascolaires. L'école a organisé un défilé de mode, un concert avec l'artiste musicien Alain Mpela et un jeu tombola sur le VIH/Sida avec l'équipe 100%Jeune.

MAMAN KOHO, UNE ECOLE MODERNE POUR LA FORMATION DES ENFANTS

Depuis que la plupart des écoles ont découvert le projet 100%Jeune à travers le concours de dictée, les élèves ont développé un esprit d'émulation. Le **Complexe Scolaire Maman Koho** est une école moderne située dans la Commune de Mont-Ngafula. Après avoir pris connaissance des activités de 100%Jeune, elle a organisé une journée portes ouvertes pour célébrer la fin de l'année scolaire. Loin d'une simple réjouissance, cette journée a été marquée par une évaluation annuelle des enfants à travers un jeu de génie en herbe, basé sur la culture générale dont l'essentiel des questions, a porté sur la santé. D'où la présence de 100%Jeune.

Marche de santé de 100%Jeune à Kinshasa

Après un concours de dictée organisé le 31 Mars, 100%Jeune a initié une marche de santé, partie de Kintambo Magasin pour échouer au Lycée Dr Shaumba via la Commune de Bandalungwa. Hormis les jeunes invités pour la circonstance, les curieux ont aussi marché. Au point de chute, de nombreux prix ont été remis aux lauréats dudit concours. Il était question de lier l'activité intellectuelle à l'activité physique. Un corps sain dans un esprit sain, dit-on.

100% Fashion

REGARD SUR L'INSTITUT SUPERIEUR DES ARTS ET METIERS

Madame **KASALI KABWE** DG de l'ISAM

C'est depuis 1968 que l'Institut Supérieur des Arts et Métiers forme des spécialistes en Modélisme et en Coupe et couture. Dirigé pendant plusieurs années par des religieuses, aujourd'hui l'ISAM est sous la Direction d'un Ingénieur technologue en habillement et textile. Madame **KASALI KABWE** se dit fière d'être à la tête d'une structure qui a su se distinguer en Afrique Centrale. Hormis les enseignements théoriques, on y trouve des salles de formation, des ateliers de couture et des salles d'exposition. Là-bas, on y trouve des variétés de tenues ainsi que des motifs aux couleurs attrayantes.

Lorsqu'il faut parler de la mode congolaise en général, la DG de l'ISAM fait un constat malheureux. La femme congolaise préfère la mode étrangère par rapport aux créations locales. C'est ainsi que Madame KASALI propose la mise sur pied d'une structure pour protéger ce domaine et promouvoir les talents congolais.

L'ISAM accorde aussi une place importante à la sensibilisation des apprenants sur les Infections Sexuellement Transmissibles. C'est pourquoi chaque année, l'Institut organise des séminaires, des conférences et des journées de don de sang.

Propos recueillis par
Sandrine Lutonde

Tous ces modèles vous sont proposés par l'ISAM.

Tous ces modèles vous sont proposés par l'ISAM.

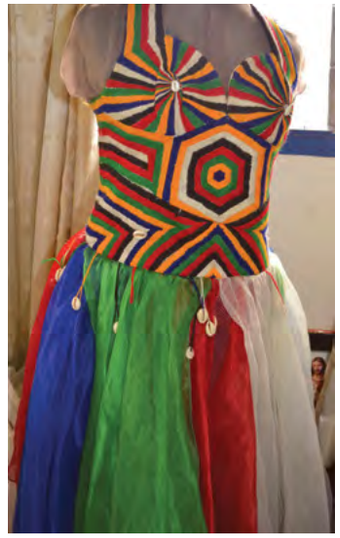

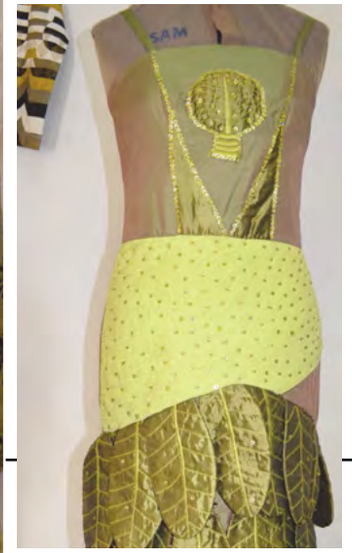

Le phénomène CHIC CHOC CHEQUE

Elie KASONGA B.